

# ORDENAMIENTO DE LAS ACTIVIDADES Y DESARROLLO TURÍSTICO DE LA CUENCA DE LA LAGUNA DE YAHUARCOCHA

## CARTOGRAFÍA BASE

ZONA 17 SUR

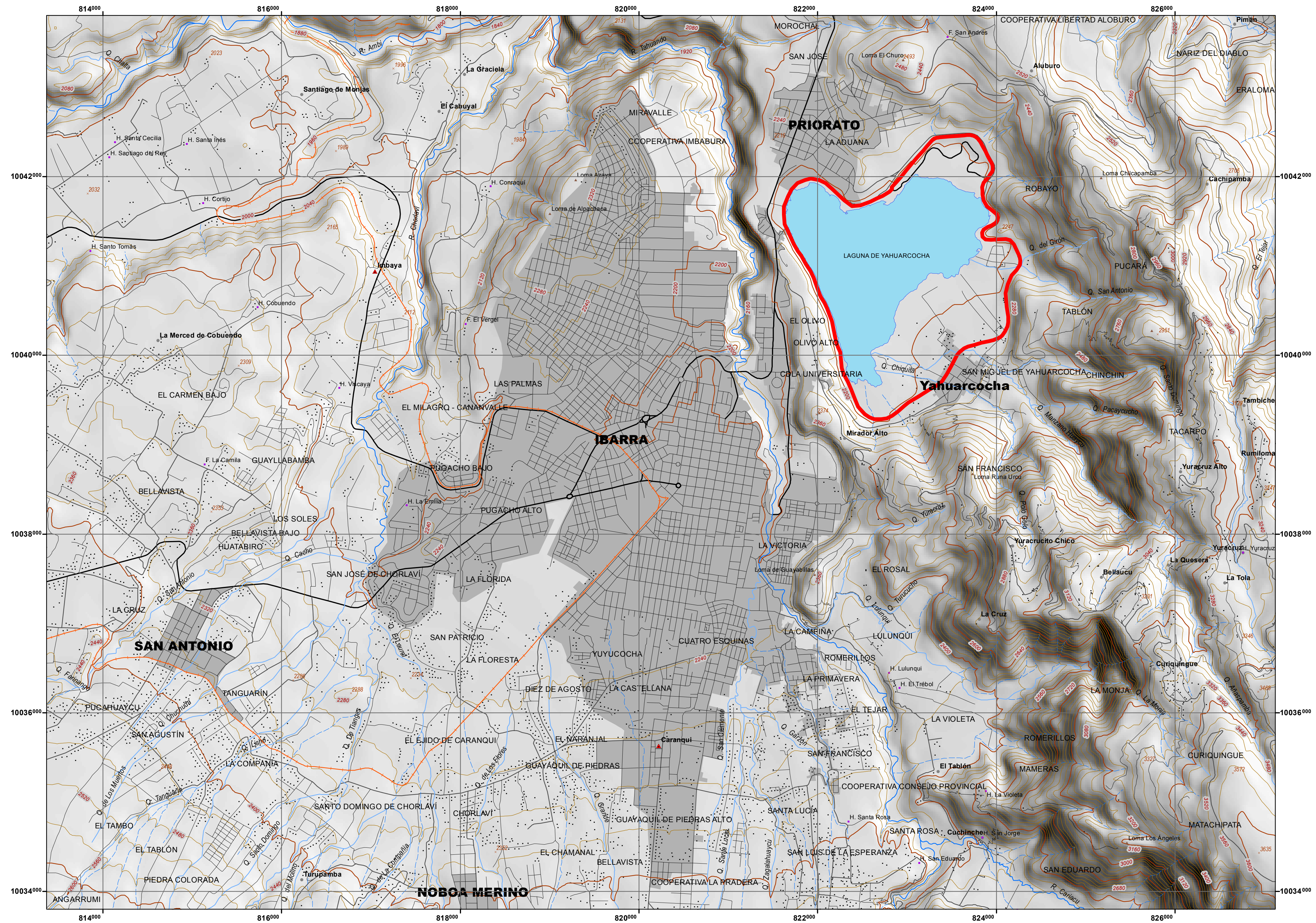

**LEYENDA**  
— Bulevar, vía pedestre y ciclo vía de la Laguna Yahuarcocha

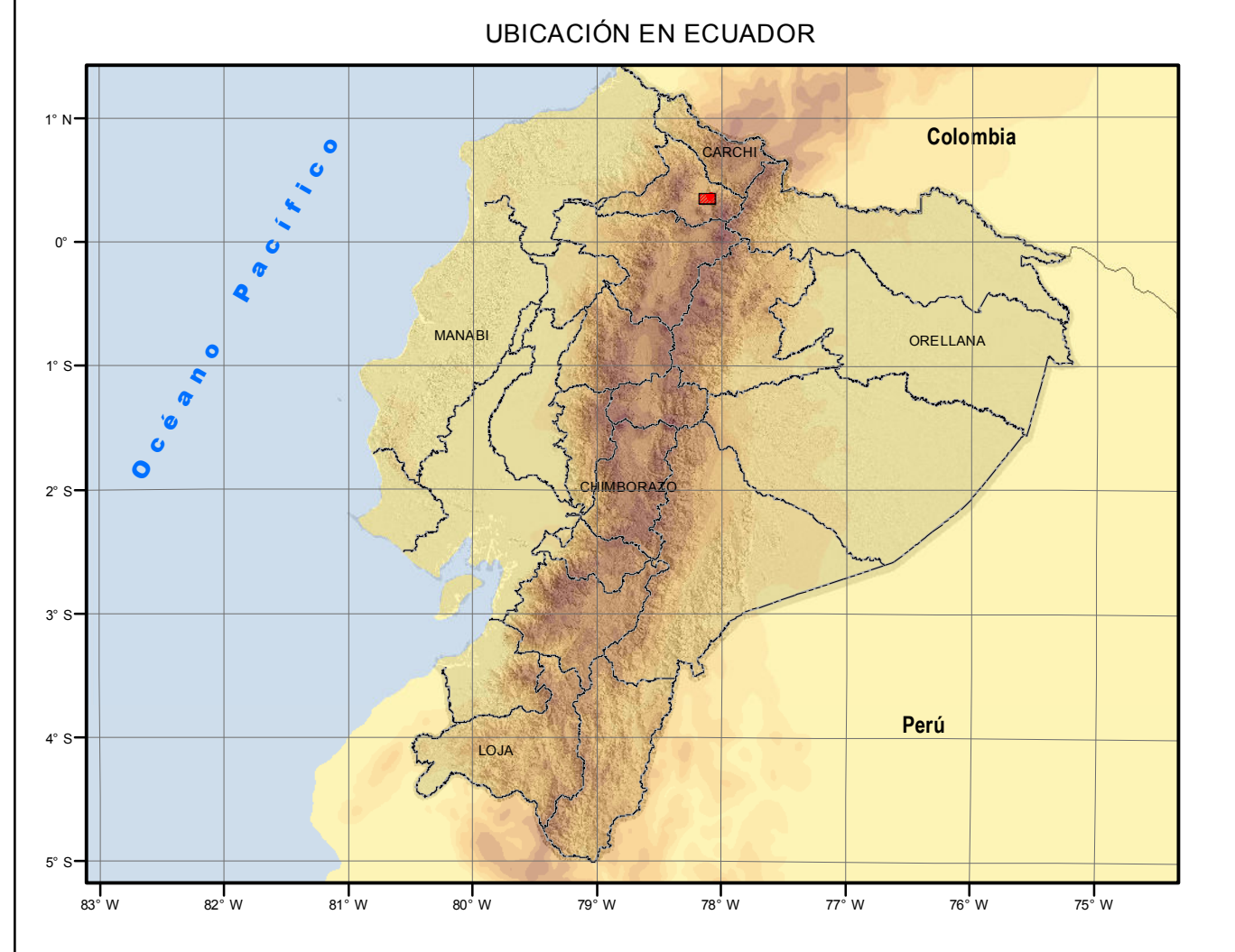
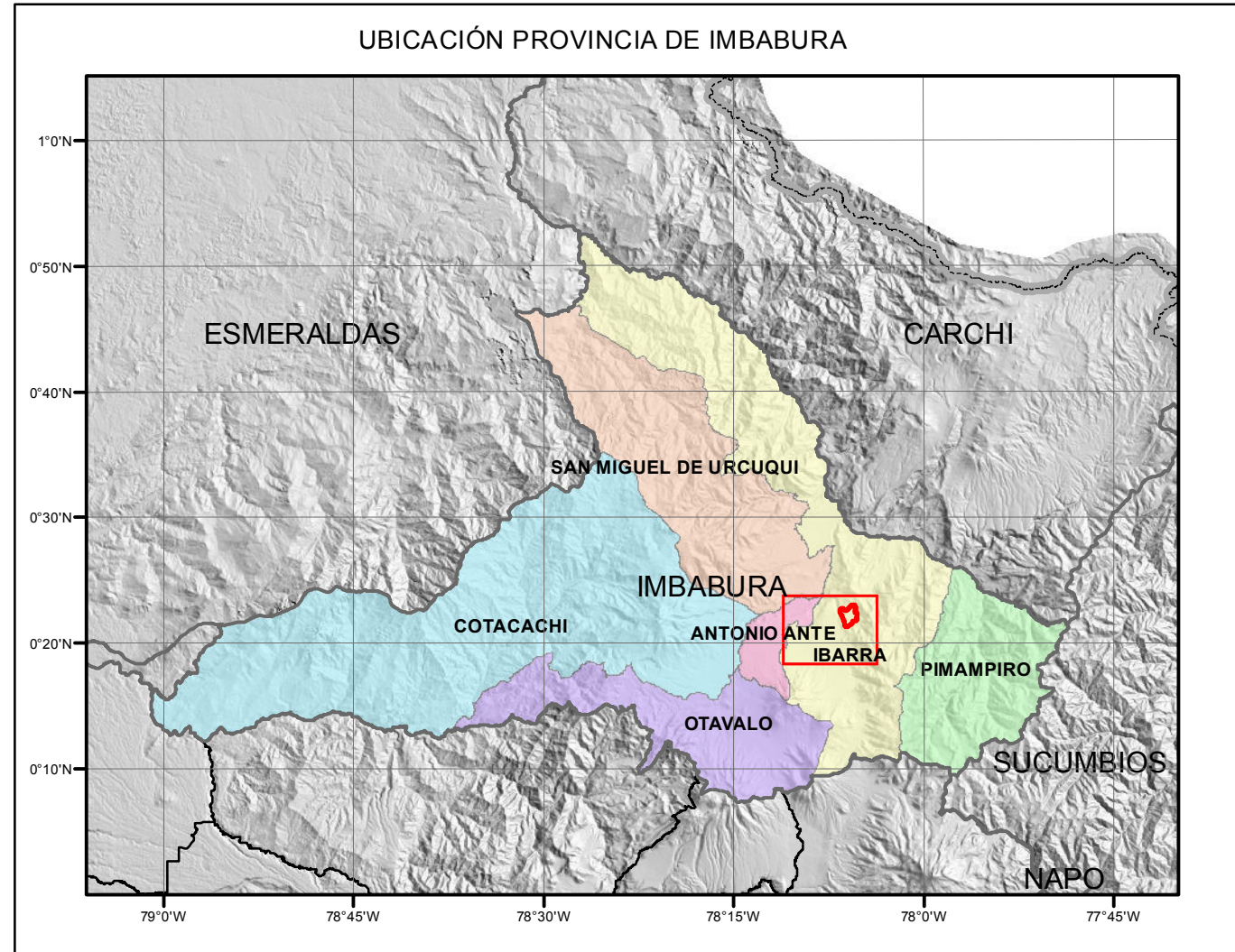

**SIMBOLOGÍA**

Camino	Edificación	Poblado	Curva Nivel
— Ruta Primaria	⊕ Educativa	● Provincia	— Índice
— Ruta Secundaria	⊕ Religiosa	■ Cantón	— Secundaria
— Ruta Local	⊕ Salud	▲ Parroquia	— Auxiliar
— Línea tren	• Casa	• Poblado	— Hacienda
Red_Hídrica		■ Zona Urbana	• Punto Acotado
— Río			• Accidente Geográfico
— Quebrada			■ Lacustre
— Drenaje			

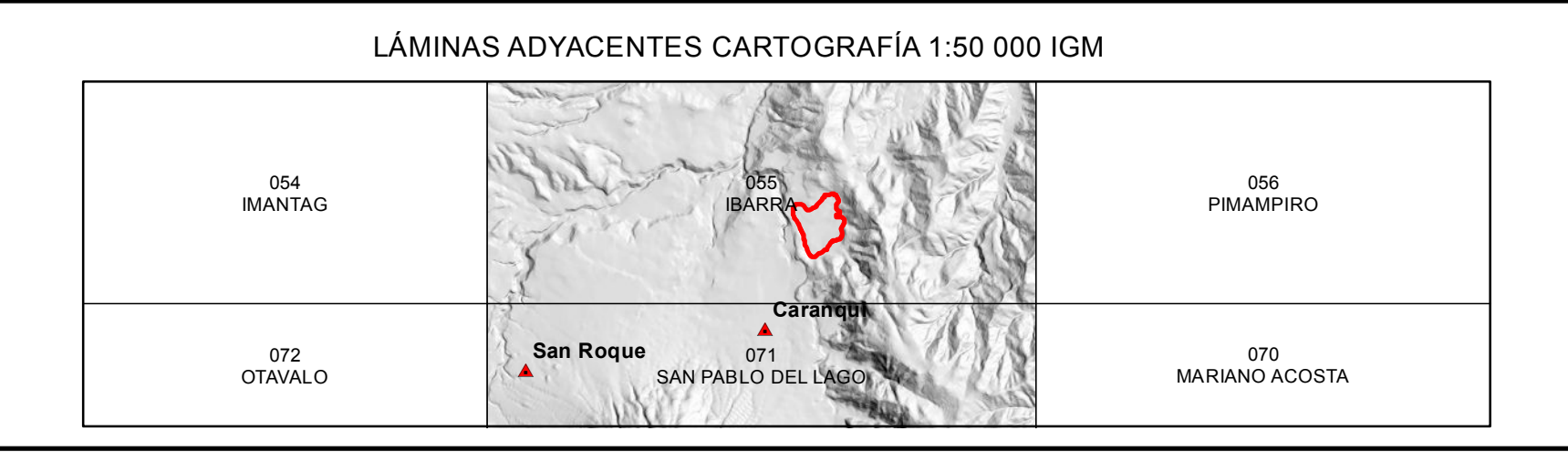
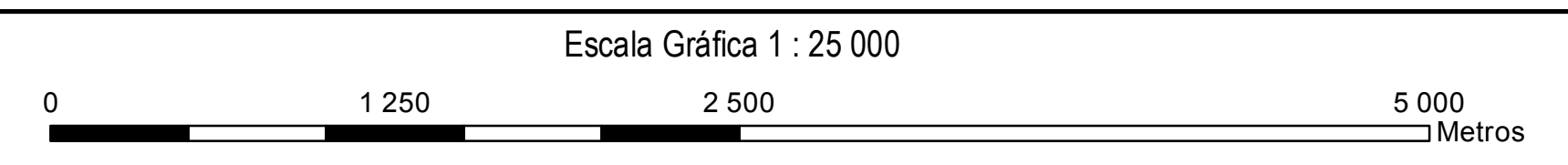

<b>ORDENAMIENTO DE LAS ACTIVIDADES Y DESARROLLO TURÍSTICO DE LA CUENCA DE LA LAGUNA DE YAHUARCOCHA</b>					
<b>CARTOGRAFÍA BASE</b>			Provincia: <b>Imbabura</b>	Proyección Cartográfica: <b>Universal Transversa de Mercator</b>	
Contiene:			Zona del Proyecto: <b>Z1</b>	Datum Horizontal: <b>WGS 84</b>	
Fuentes de Información: <b>Instituto Geográfico Militar, 2012</b>			Director Técnico EIA: <b>Ing. Damián Lara S.</b>	Revisor: <b>Ing. Carina Montalvo</b>	Escala Temática: <b>1 : 50 000</b>
Elaboración: <b>Ing. Jhonny Hidalgo</b>			Fecha de Elaboración: <b>Junio, 2015</b>	Escala Gráfica: <b>1 : 25 000</b>	Lámina: <b>1 / 9</b>
					Formato: <b>A1</b>
					Anexo: <b>-</b>



# ORDENAMIENTO DE LAS ACTIVIDADES Y DESARROLLO TURÍSTICO DE LA CUENCA DE LA LAGUNA DE YAHUARCOCHA

## ÁREAS DE INFLUENCIA

ZONA 17 SUR

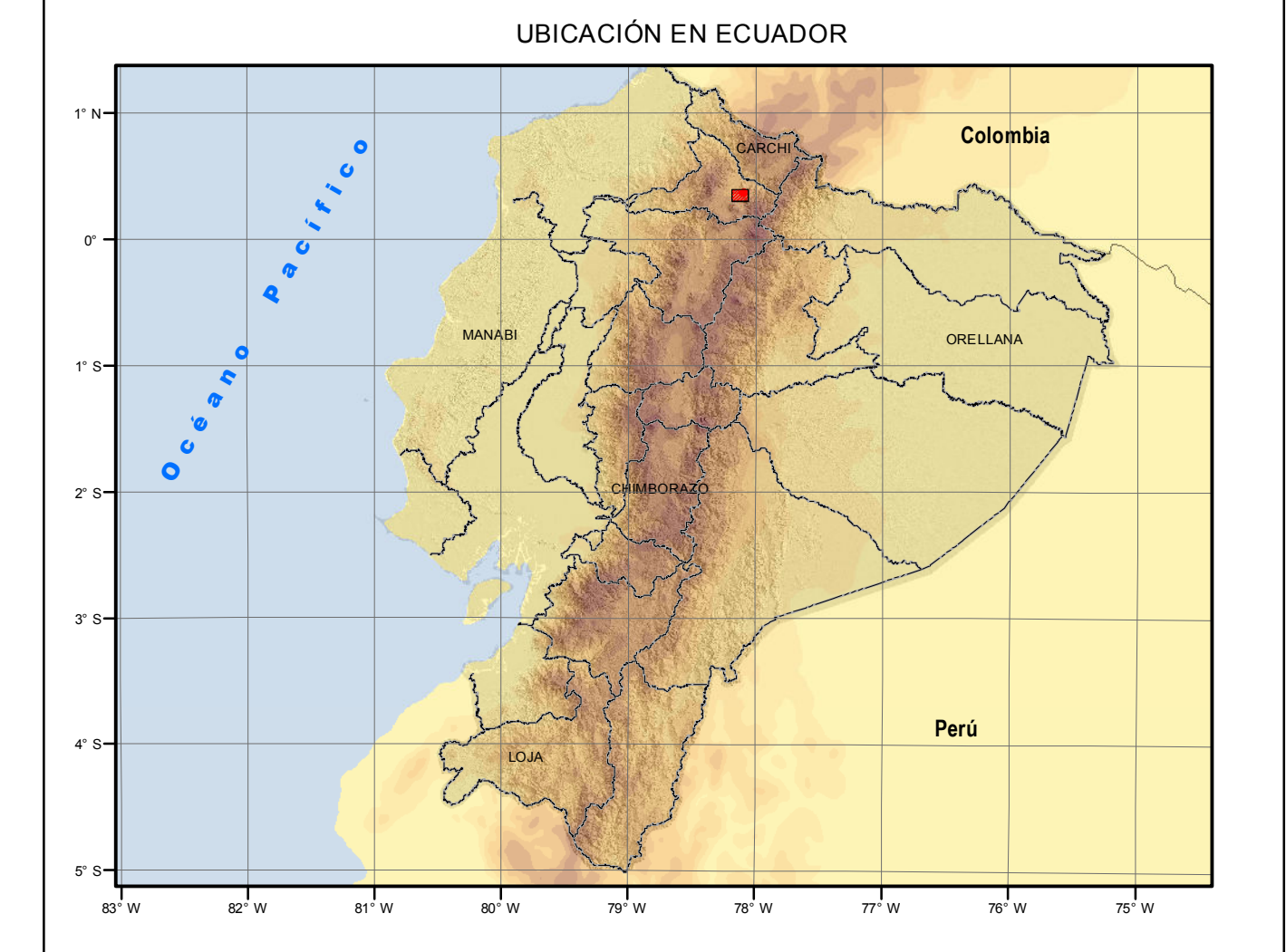
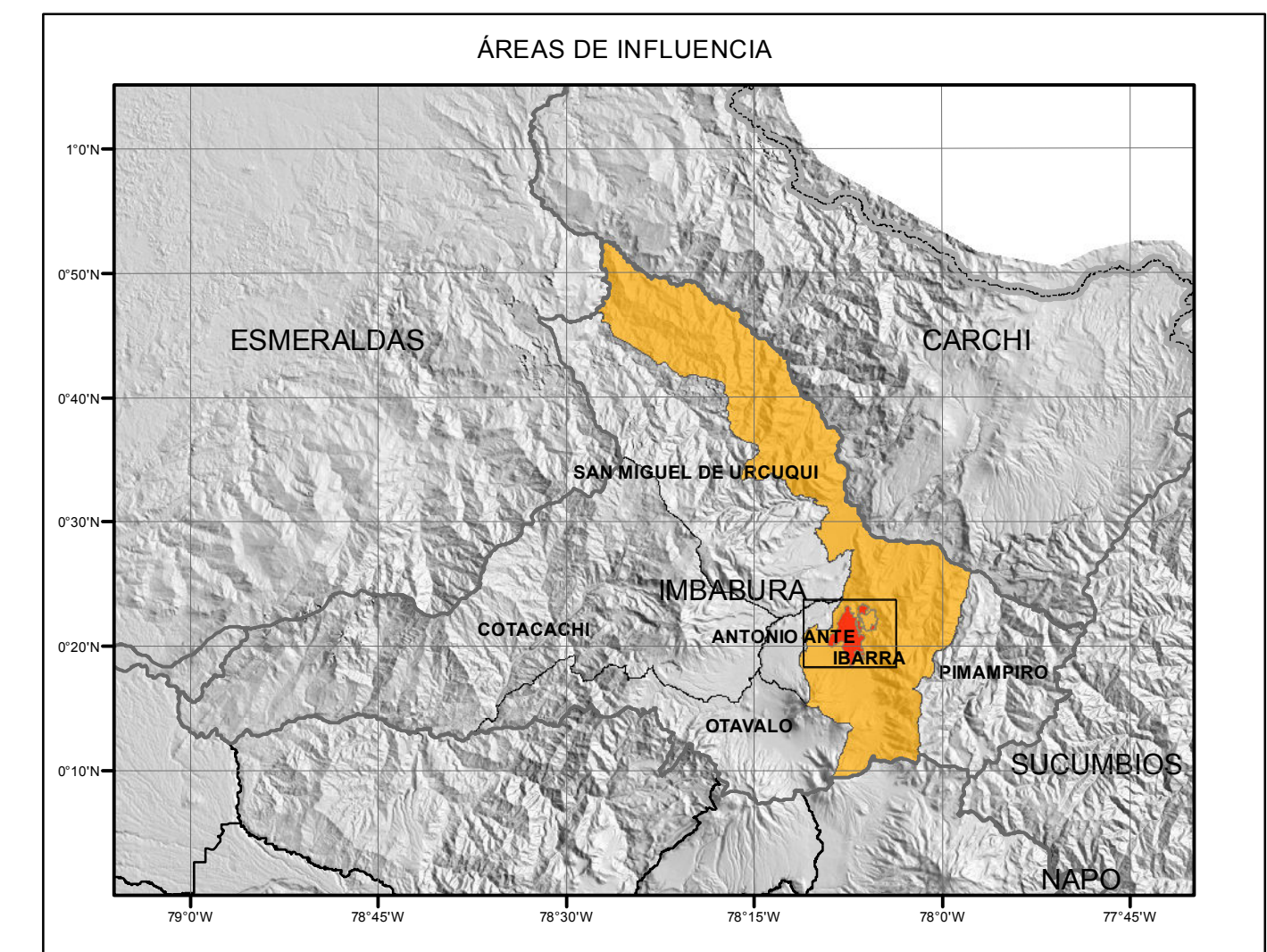
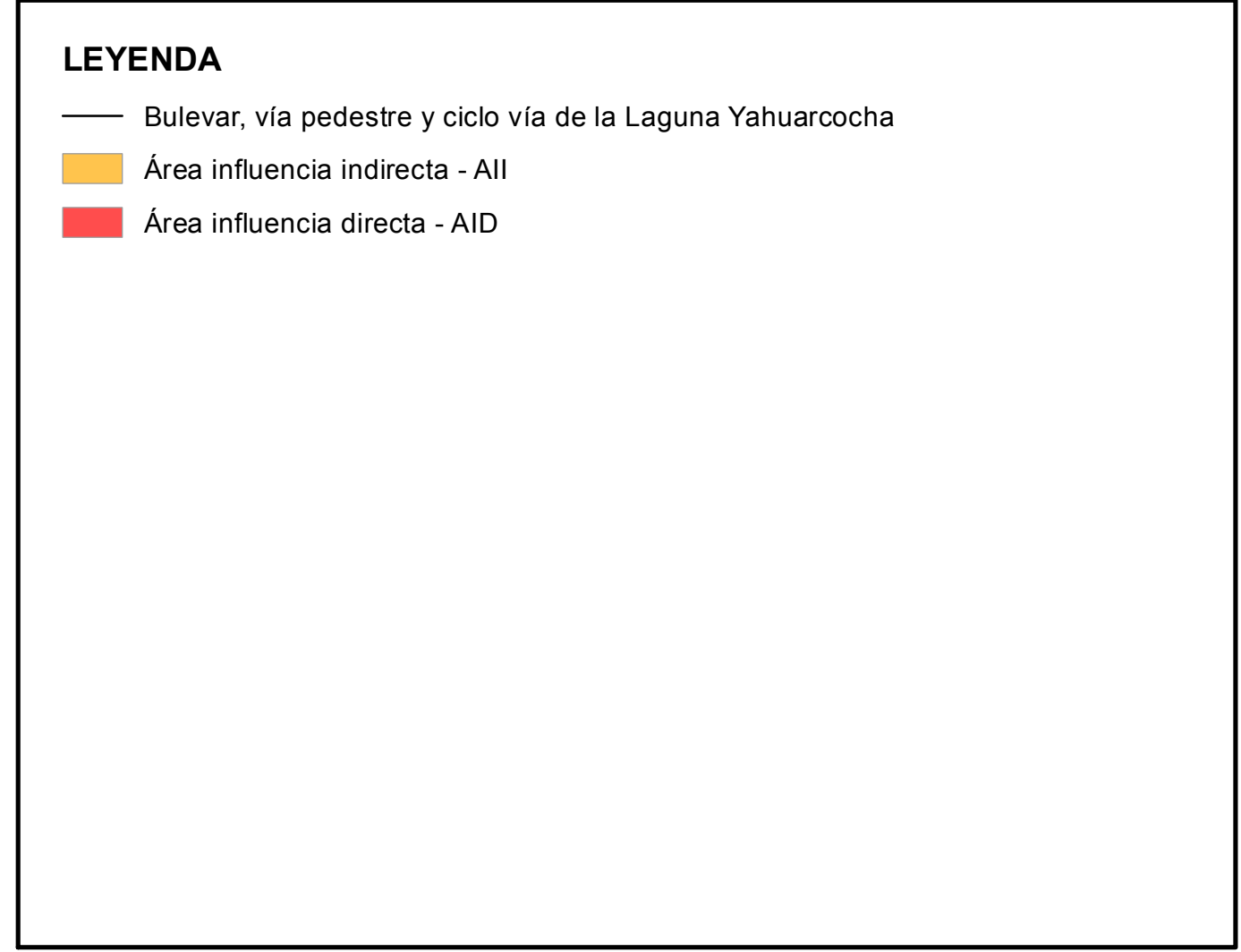
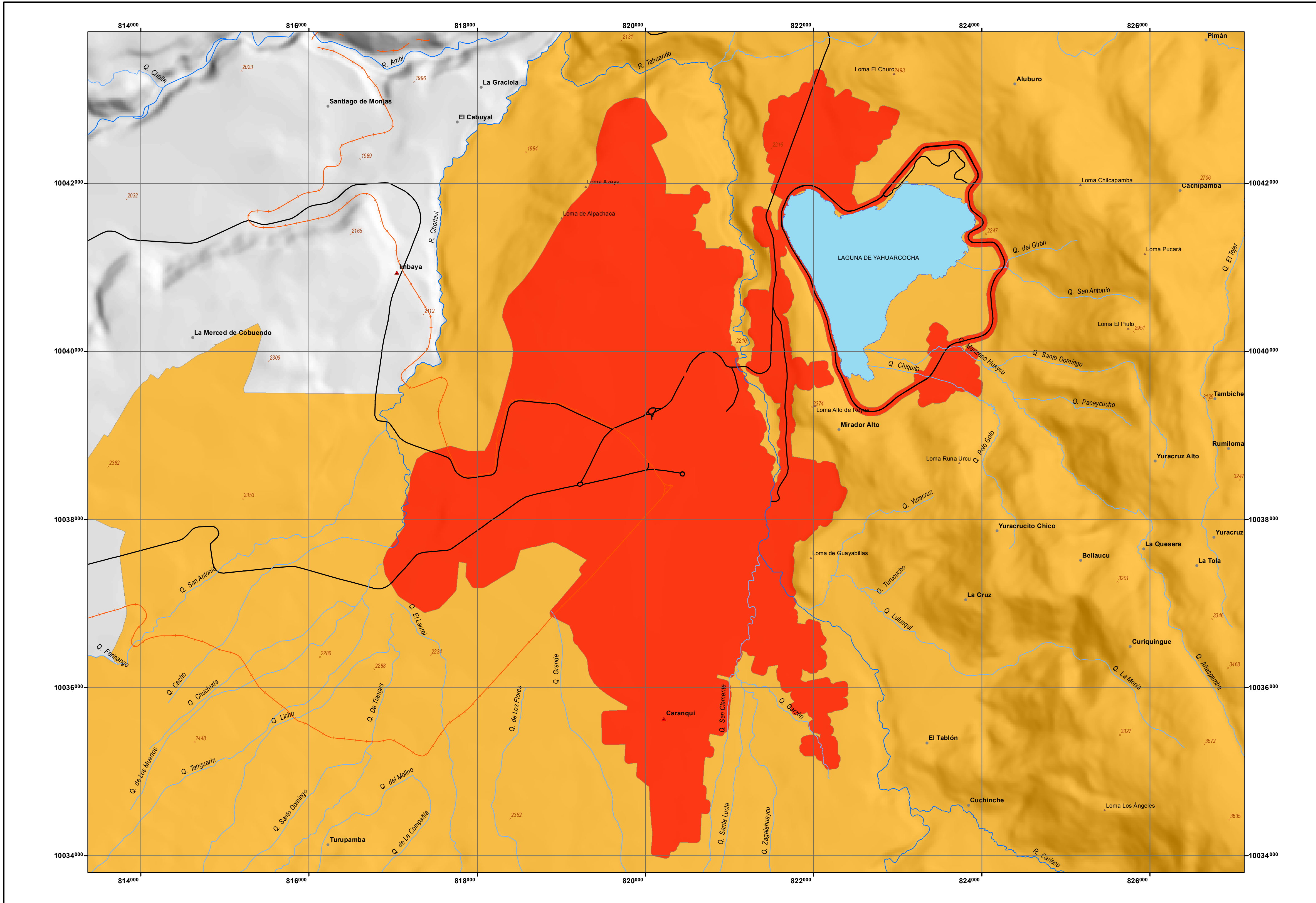

**SIMBOLOGÍA**

Camino	Poblado
Ruta Primaria	Provincia
Línea tren	Cantón
Red_Hídrica	Parroquia
Río	Poblado
Quebrada	Punto Acotado
	Accidente Geográfico
	Lacustre

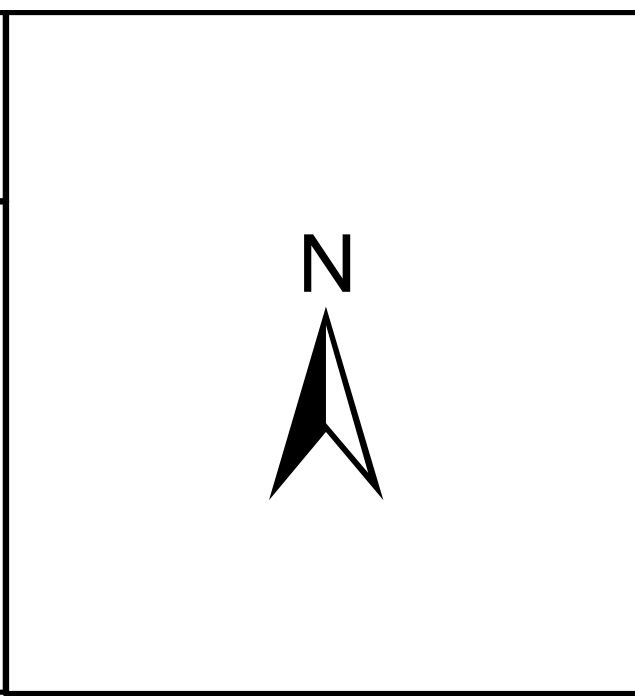
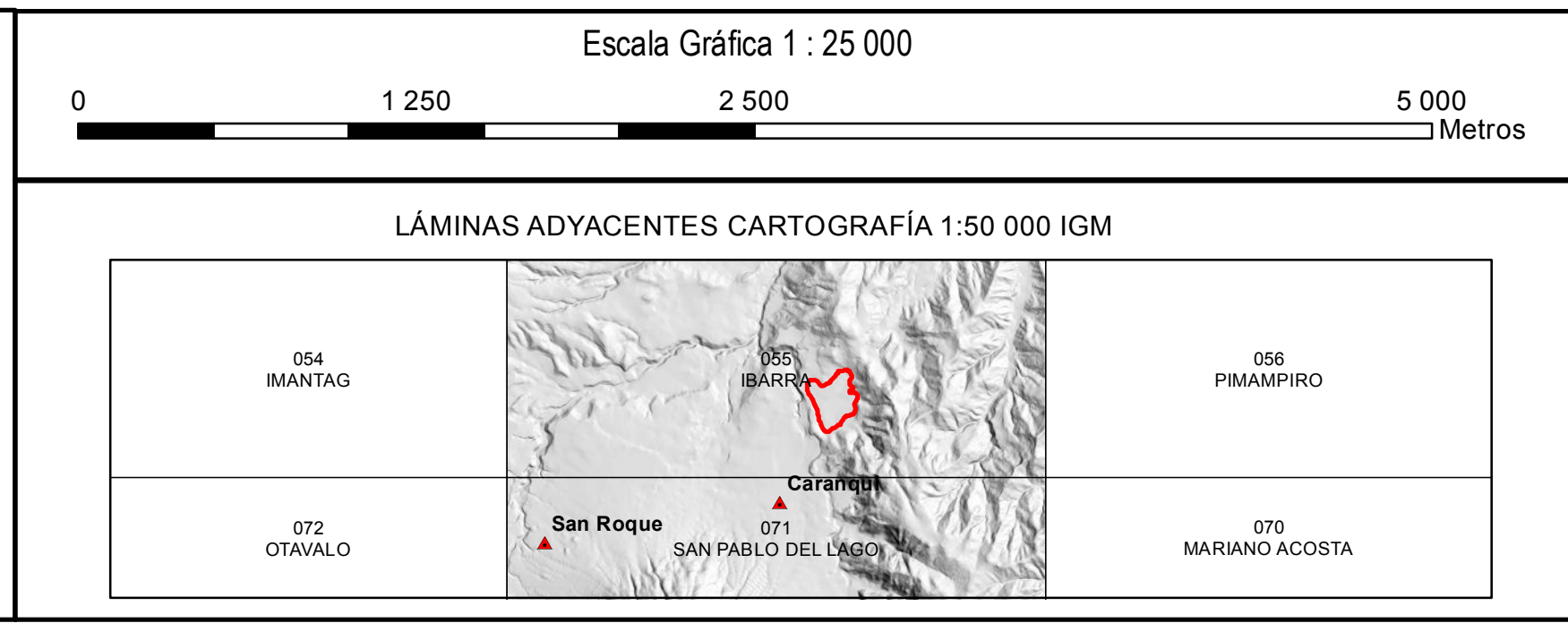

<b>ORDENAMIENTO DE LAS ACTIVIDADES Y DESARROLLO TURÍSTICO DE LA CUENCA DE LA LAGUNA DE YAHUARCOCHA</b>					
<b>ÁREAS DE INFLUENCIA</b>			Provincia: <b>Imbabura</b>	Proyección Cartográfica: <b>Universal Transversa de Mercator</b>	
			Zona del Proyecto: <b>Z1</b>	Datum Horizontal: <b>WGS 84</b>	
Fuentes de Información: <b>Análisis de la consultoría, 2015 Instituto Geográfico Militar, 2012</b>			Elaboración: <b>Ing. Jhonny Hidalgo</b>	Director Técnico EIA: <b>Ing. Damián Lara S.</b>	Revisor: <b>Ing. Carina Montalvo</b>
			Fecha de Elaboración: <b>Junio, 2015</b>	Escala Temática: <b>1 : 50 000</b>	Lámina: <b>2 / 9</b>
				Escala Gráfica: <b>1 : 25 000</b>	Formato: <b>A1</b>
				Anexo: <b>-</b>	



# ORDENAMIENTO DE LAS ACTIVIDADES Y DESARROLLO TURÍSTICO DE LA CUENCA DE LA LAGUNA DE YAHUARCOCHA

## ATRATIVOS TURÍSTICOS

ZONA 17 SUR

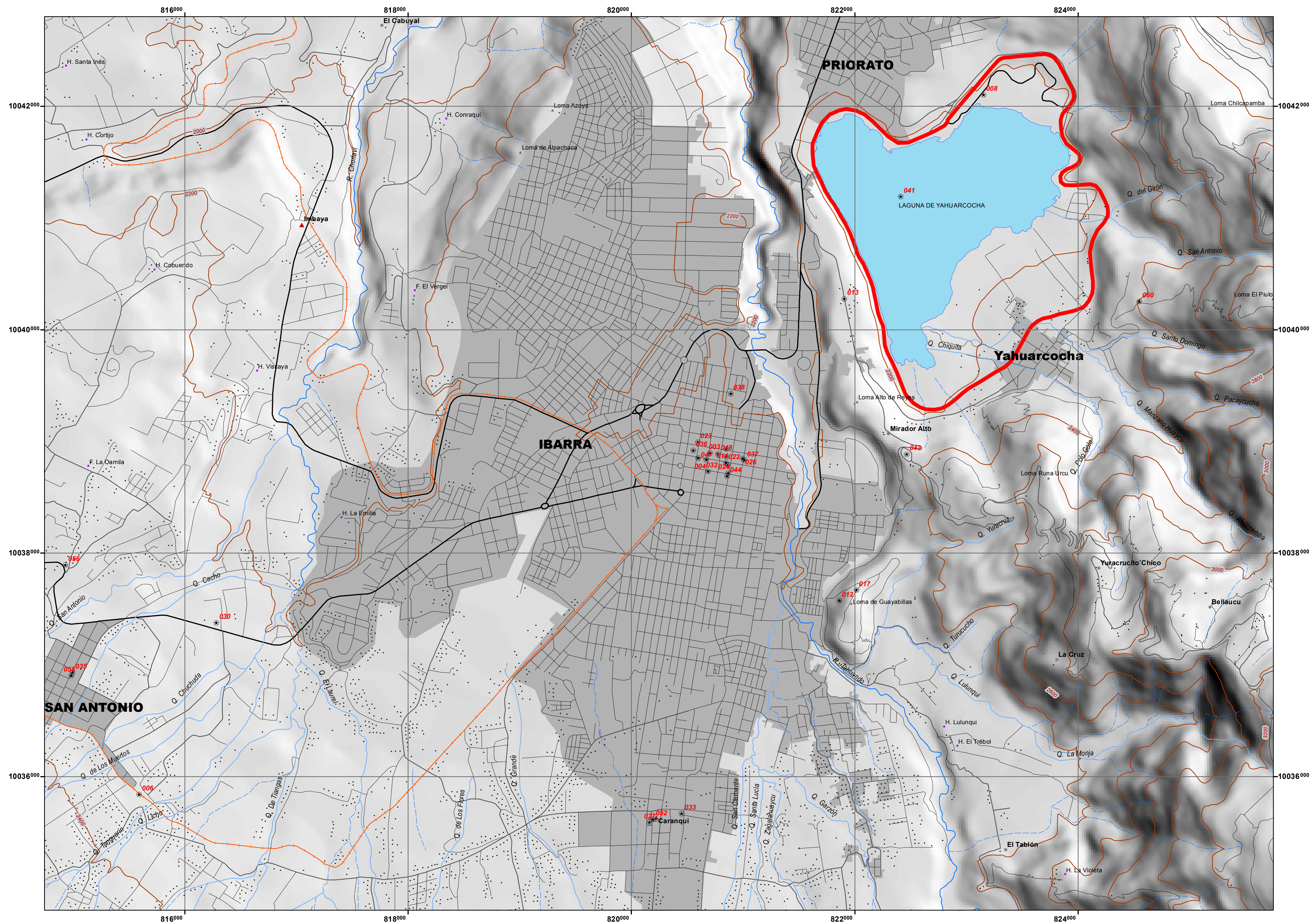

### LEYENDA

— Bulevar, vía pedestre y ciclo vía de la Laguna Yahuarcocha

⊛ Atractivo\_turístico

Id. A	Nombre del Atractivo	Id. A	Nombre del Atractivo
001	Afueria La Reconada	033	Musica de Caranqui
002	Antiguo Colegio Teodoro Gómez de la Torre	034	Iglesia Catedral de Ibarra
003	Antiguo Cuartel Militar	035	Iglesia de San Antonio de Ibarra
004	Arroyo de mora	036	Iglesia La Merced
005	Artesanía de barro Tangarín	037	Iglesia San Agustín
006	Artesanía de Barro Carpuata	038	Iglesia Santo Domingo
007	Artesanías en Cabañas de Parambas	039	Laguna El Cuchiche
008	Autódromo José Tobar Tobar	040	Laguna El Cururo
009	Banda Mocha Palo Amarillo	041	Laguna Yahuarcocha
010	Bieneses del condor "Condor Huasi"	042	Mirador de Yahuaruz
011	Bordados de Zuleta	043	Mirador San Miguel Arcángel
012	Bosque Protector Guayabillas	044	Museo Arqueológico Regional Sierra Norte
013	Cacería del Zorro	045	Museo de Aduhuajilla
014	Capilla Episcopal	046	Musica Bomba
015	Carneval de Coaque	047	Nogadas
016	Cascadas Rio Yahuaruz	048	Patrimonio de la Gastronomía
017	Centro de Manejo de Vida Silvestre Guayabillas	049	Pucará El Churo-Alburo
018	Centro Histórico de Ibarra	050	Río Chota
019	Cerro Cubiche	051	Río Lila
020	Cerro Cururo	052	Santuario del Señor del Amor
021	Cordillera Angochagua	053	Tabaquería Esperanza
022	El Tombrón	054	Tabaquería Zuleta
023	Empaques de moroncho	055	Tallados de Madera San Antonio de Ibarra
024	Esquina del coco	056	Tallados de Piedra San Antonio de Ibarra
025	Feria de Bordados en Zuleta	057	Telas San Clemente
026	Fiesta de Bolívar	058	Telas de Socomaba
027	Fiestas Señor del Amor	059	Telas de Zuleta
028	Grupo étnico Afroecuatoriano	060	Telas del Tablón
029	Grupo étnico Kichwa Caranqui	061	Valle de Salinas
030	Hacienda Chorlavi	062	Valle del Chota
031	Hacienda Zuleta	063	Vino de uva
032	Inesitas de pasta	064	Volcan Imbabura

### UBICACIÓN PROVINCIA DE IMBABURA

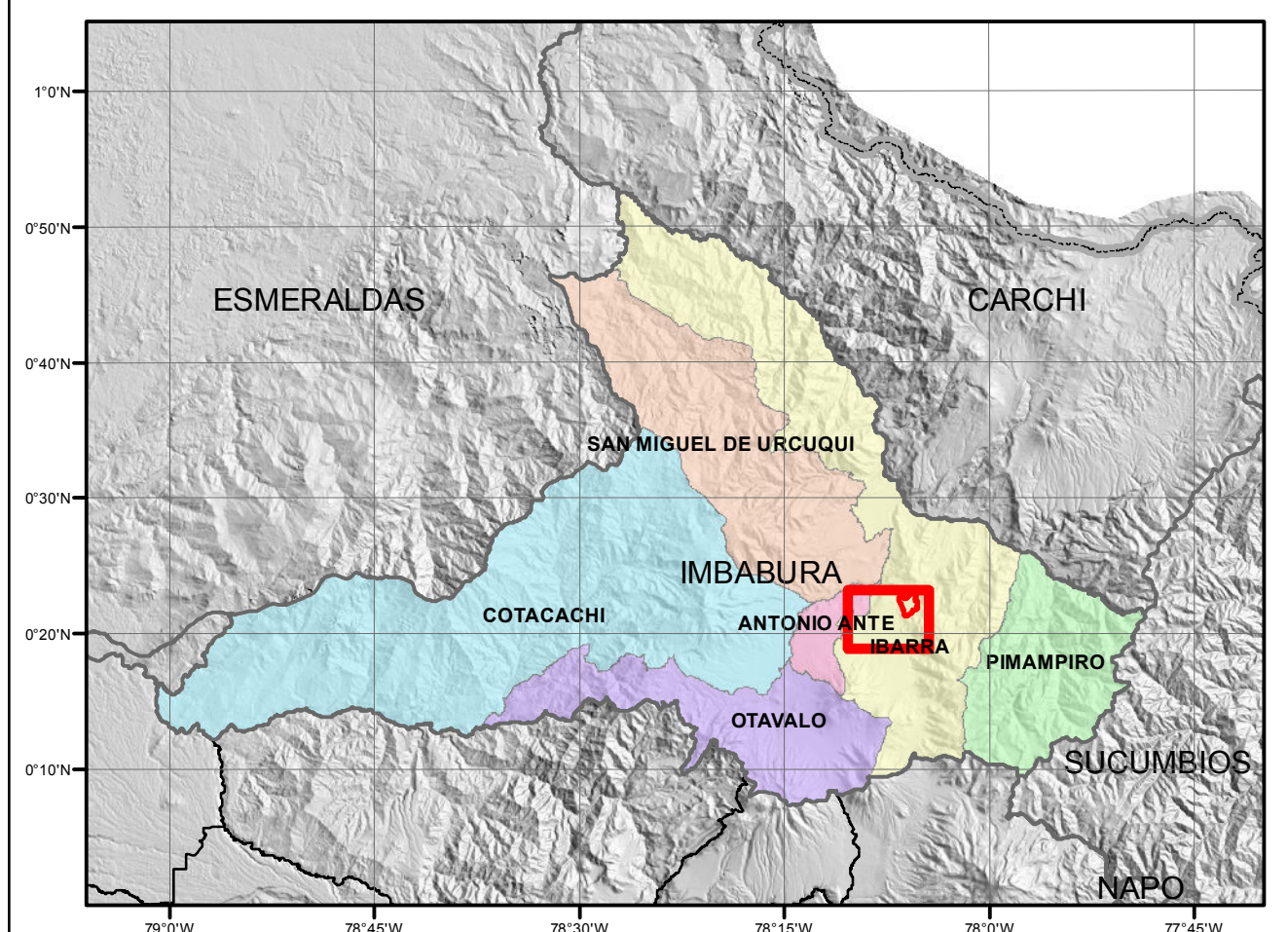

### UBICACIÓN EN ECUADOR

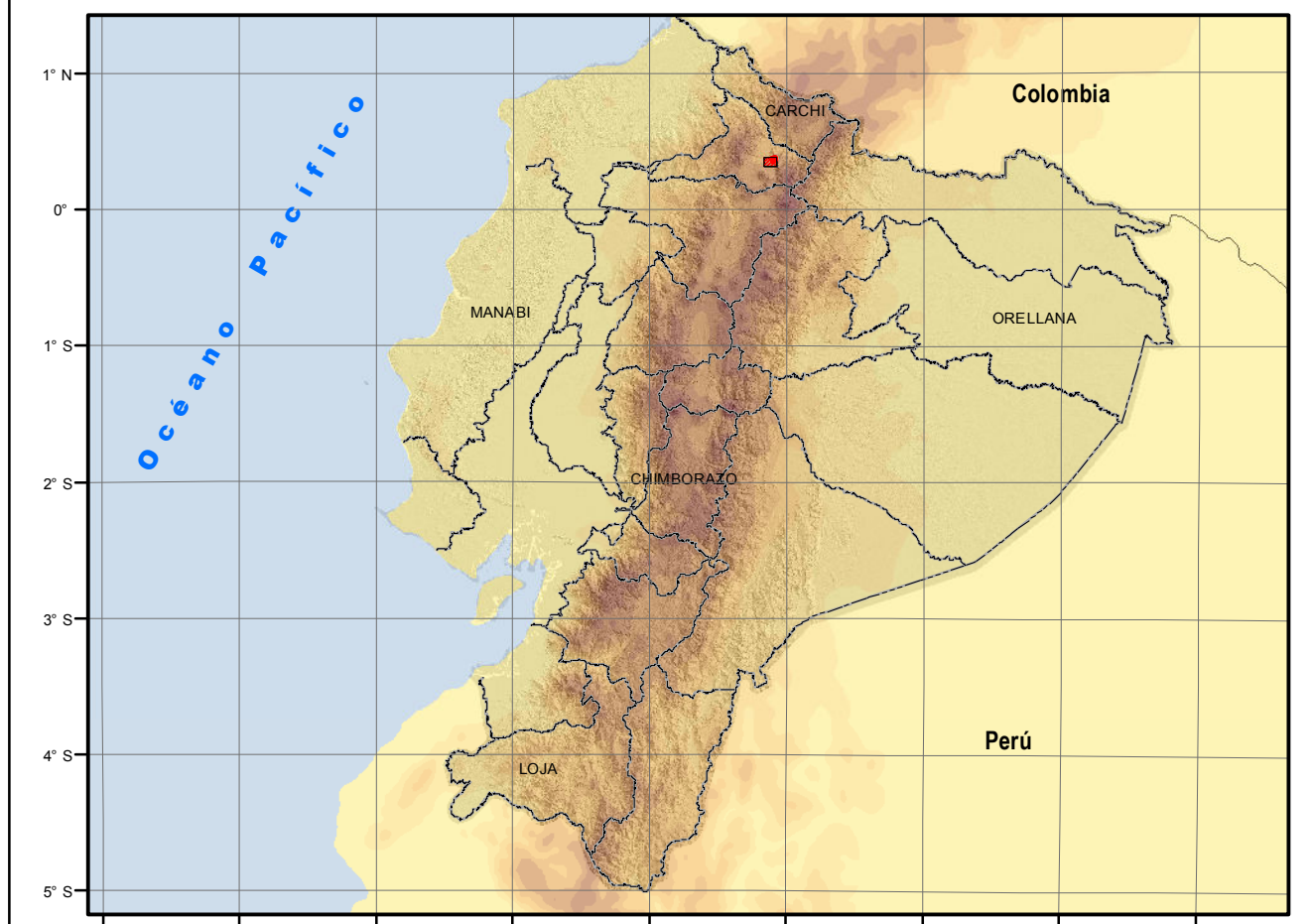

### SIMBOLOGÍA

Camino	Edificación	Poblado	Curva Nivel
— Ruta Primaria	⌄ Educativa	● Provincia	— Índice
— Ruta Secundaria	⌄ Religiosa	■ Cantón	— Secundaria
— Ruta Local	⌄ Salud	▲ Parroquia	— Auxiliar
— Línea tren	• Casa	• Poblado	— Hacienda
Red_Hídrica		■ Zona Urbana	• Accidente Geográfico
— Río			■ Lacustre
— Quebrada			
— Drenaje			

Escala Gráfica 1 : 20 000

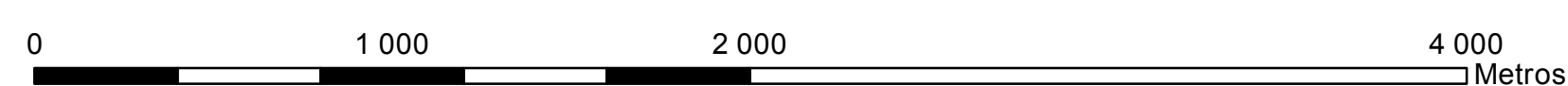

### LÁMINAS ADYACENTES CARTOGRAFÍA 1:50 000 IGM

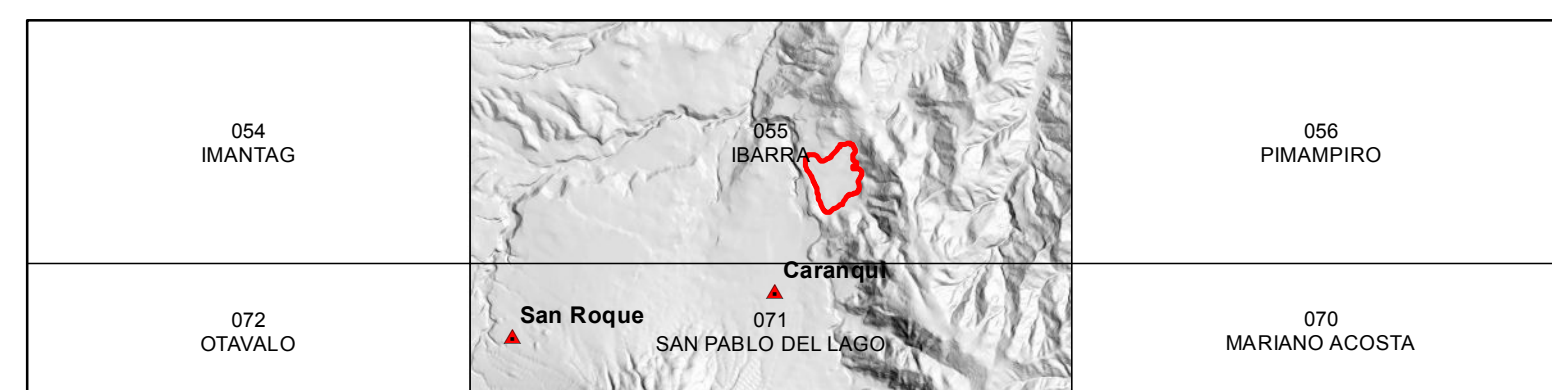

## ORDENAMIENTO DE LAS ACTIVIDADES Y DESARROLLO TURÍSTICO DE LA CUENCA DE LA LAGUNA DE YAHUARCOCHA

Contiene:		Provincia:		Proyección Cartográfica:	
<b>ATRATIVOS TURÍSTICOS</b>		<b>Imbabura</b>		<b>Universal Transversa de Mercator</b>	
Fuentes de Información:		Zona del Proyecto:		Datum Horizontal:	
Ministerio de Turismo, 2013 Instituto Geográfico Militar, 2012		<b>Z1</b>		<b>WGS 84</b>	
Elaboración:		Revisor:		Escala Temática:	
Ing. Jhonny Hidalgo		Ing. Damián Lara S.		1 : 50 000	
Fecha de Elaboración:		Escala Gráfica:		Lámina:	
Junio, 2015		1 : 20 000		3 / 9	
				Formato: A1	
				Anexo: -	



# ORDENAMIENTO DE LAS ACTIVIDADES Y DESARROLLO TURÍSTICO DE LA CUENCA DE LA LAGUNA DE YAHUARCOCHA

## CUENCAS HIDROGRÁFICAS

ZONA 17 SUR

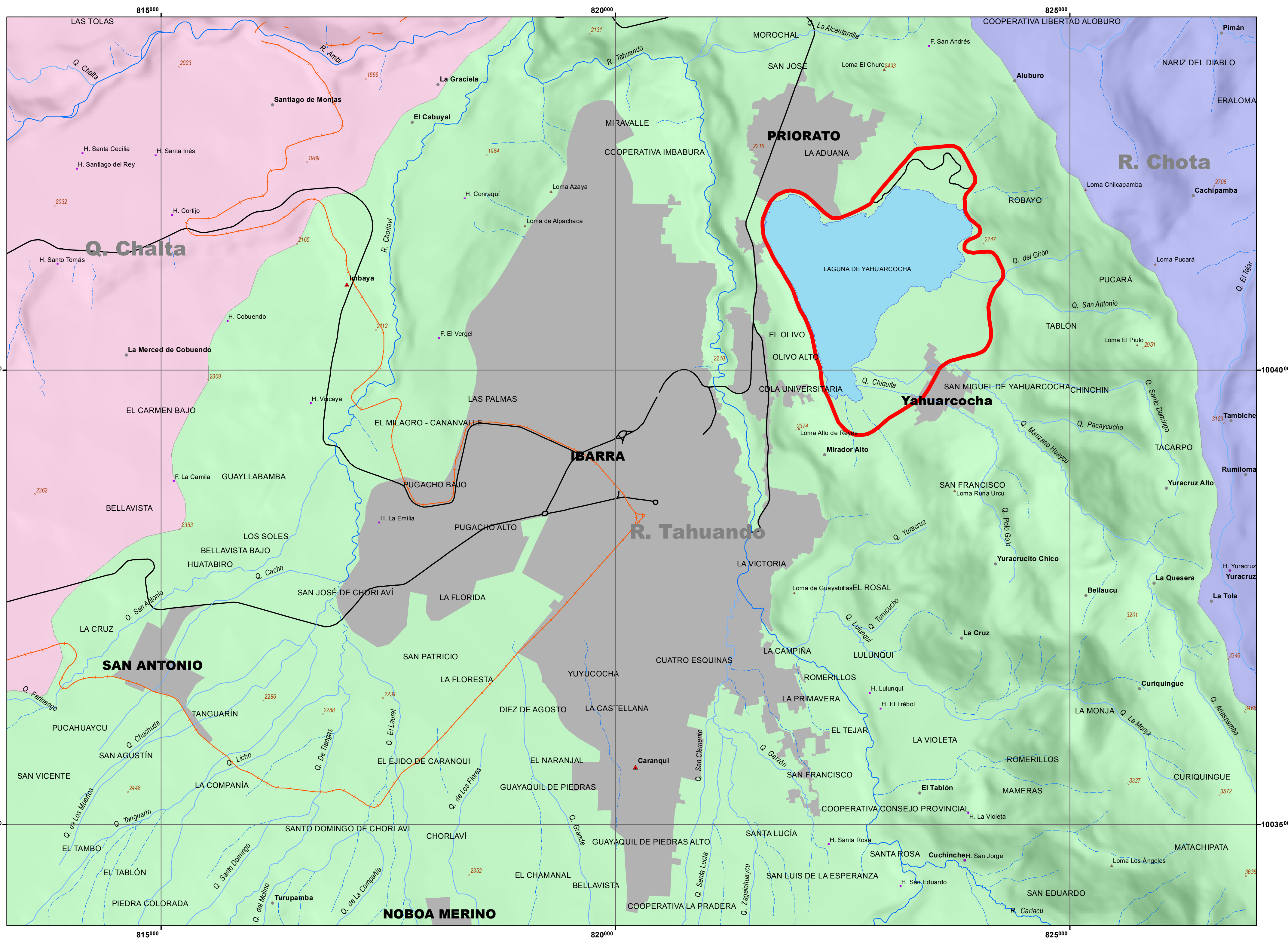

- LEYENDA**
- Bulevar, vía pedestre y ciclo vía de la Laguna Yahuarchocha
  - Microcuencas**
  - Quebrada Chalta
  - Quebrada Ilumán
  - Quebrada Pueblo Viejo
  - Río Alambi
  - Río Ambi
  - Río Chota
  - Río Mataqui
  - Río Piguchuela
  - Río Tahuando
  - Río Yanayacu

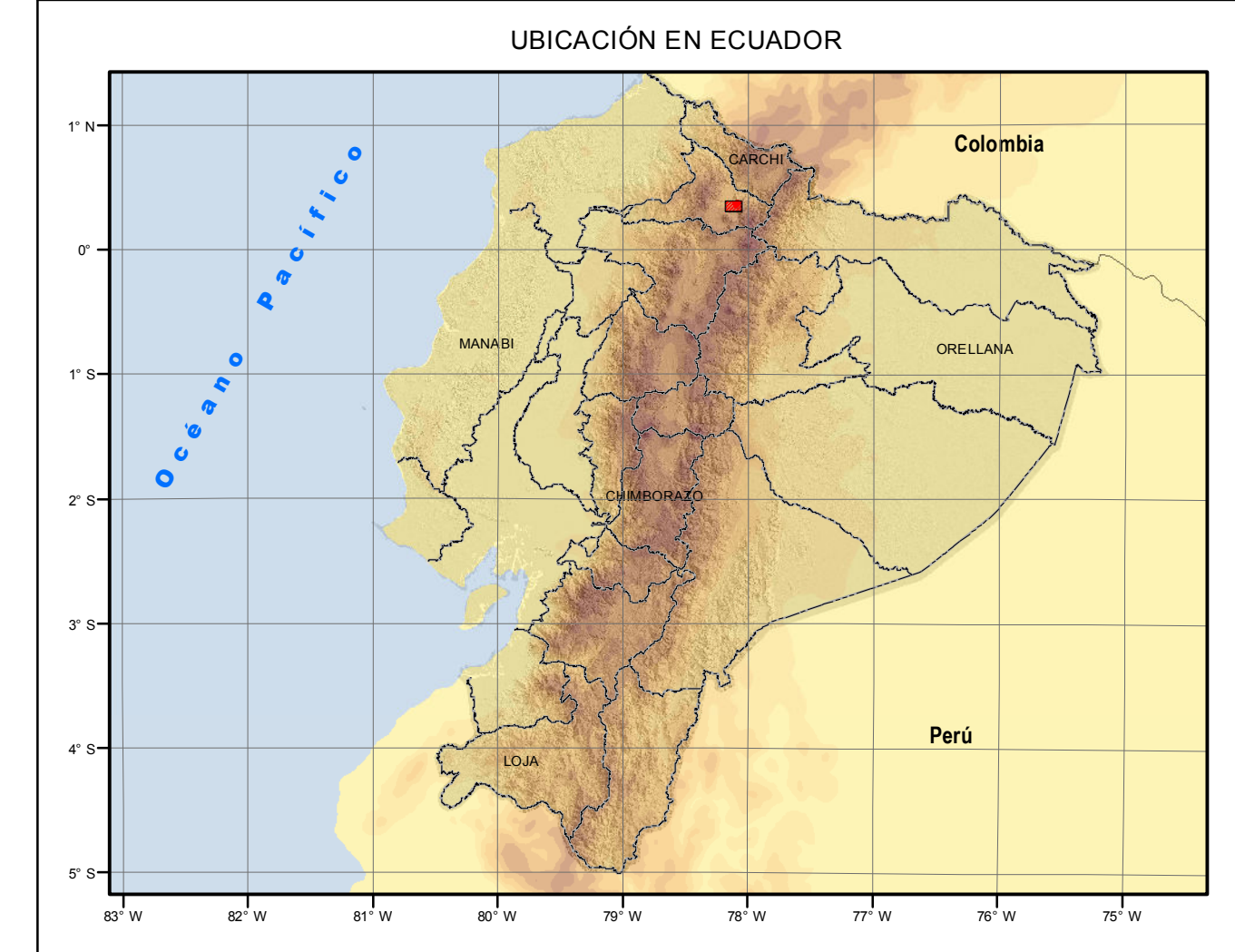

- SIMBOLOGÍA**
- |  |  |   |
|--|--|---|
| <b>Camino</b>  | <b>Edificación</b>   | <b>Poblado</b>  |
| <span style="border-bottom: 1px solid black; width: 20px; display: inline-block;"></span> Ruta Primaria    | <span style="border: 1px solid black; width: 10px; height: 10px; display: inline-block;"></span> Educativa | <span style="color: red; font-weight: bold;">●</span> Provincia   |
| <span style="border-bottom: 1px dashed black; width: 20px; display: inline-block;"></span> Ruta Secundaria | <span style="border: 1px solid black; width: 10px; height: 10px; display: inline-block;"></span> Religiosa | <span style="color: red; font-weight: bold;">■</span> Cantón  |
| <span style="border-bottom: 1px solid gray; width: 20px; display: inline-block;"></span> Ruta Local        | <span style="background-color: #ADD8E6; width: 10px; height: 10px; display: inline-block;"></span> Salud   | <span style="color: red; font-weight: bold;">▲</span> Parroquia   |
| <span style="border-bottom: 2px solid orange; width: 20px; display: inline-block;"></span> Línea tren      |  | <span style="color: gray; font-weight: bold;">●</span> Poblado  |
| <span style="color: blue; font-weight: bold;">—</span> Red_Hídrica   |  | <span style="background-color: gray; width: 10px; height: 10px; display: inline-block;"></span> Zona Urbana |
| <span style="color: blue; font-weight: bold;">—</span> Río   |  | <span style="color: gray; font-weight: bold;">●</span> Hacienda   |
| <span style="color: blue; font-weight: bold;">—</span> Quebrada  |  | <span style="color: gray; font-weight: bold;">▲</span> Punto Acotado  |
| <span style="color: blue; font-weight: bold;">- - -</span> Drenaje   |  | <span style="color: gray; font-weight: bold;">▲</span> Accidente Geográfico                                 |
|  |  | <span style="background-color: #ADD8E6; width: 10px; height: 10px; display: inline-block;"></span> Lacustre |

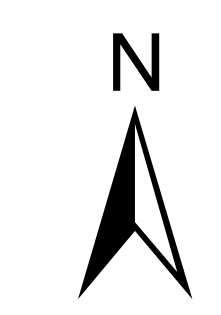
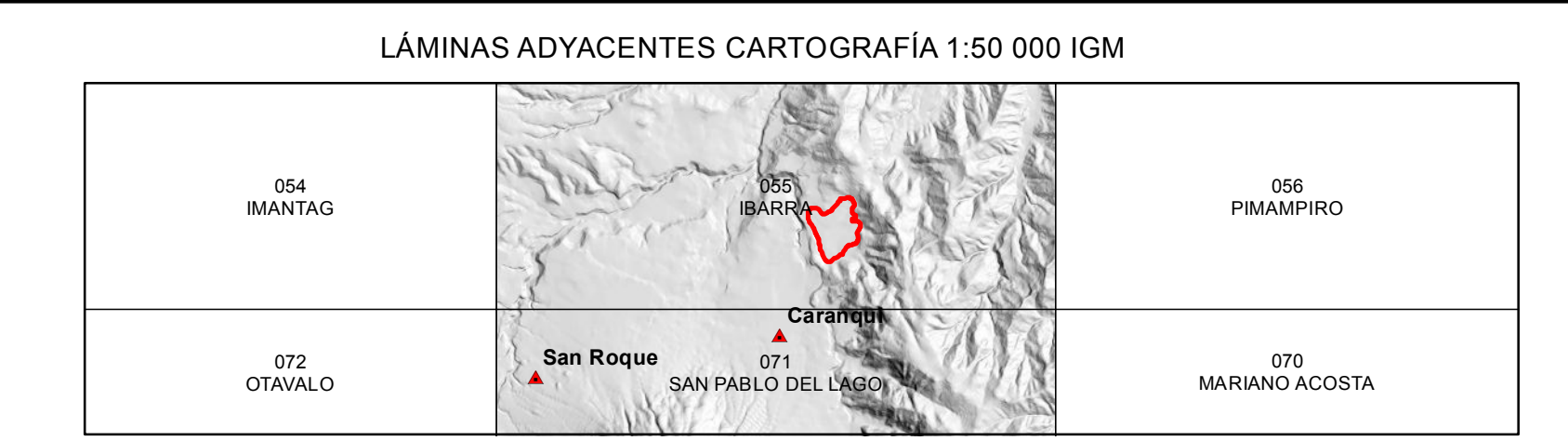
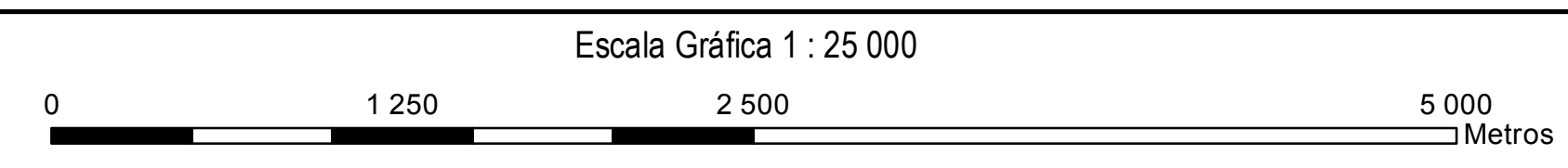

### ORDENAMIENTO DE LAS ACTIVIDADES Y DESARROLLO TURÍSTICO DE LA CUENCA DE LA LAGUNA DE YAHUARCOCHA

<b>CUENCAS HIDROGRÁFICAS</b>		Provincia: <b>Imbabura</b>	Proyección Cartográfica: <b>Universal Transversa de Mercator</b>	
		Zona del Proyecto: <b>Z1</b>	Datum Horizontal: <b>WGS 84</b>	
		Zona: <b>17 Sur</b>		
Fuentes de Información: <b>Sistema Nacional de Información-SENAGUA Instituto Geográfico Militar, 2012</b>	Elaboración: <b>Ing. Jhonny Hidalgo</b>	Director Técnico EIA: <b>Ing. Damián Lara S.</b>	Revisor: <b>Ing. Carina Montalvo</b>	Fecha de Elaboración: <b>Junio, 2015</b>
		Escala Temática: <b>1 : 50 000</b>	Escala Gráfica: <b>1 : 25 000</b>	Lámina: <b>4 / 9</b>
				Formato: <b>A1</b>
				Anexo: <b>-</b>



# ORDENAMIENTO DE LAS ACTIVIDADES Y DESARROLLO TURÍSTICO DE LA CUENCA DE LA LAGUNA DE YAHUARCOCHA

## USO DEL SUELO

ZONA 17 SUR

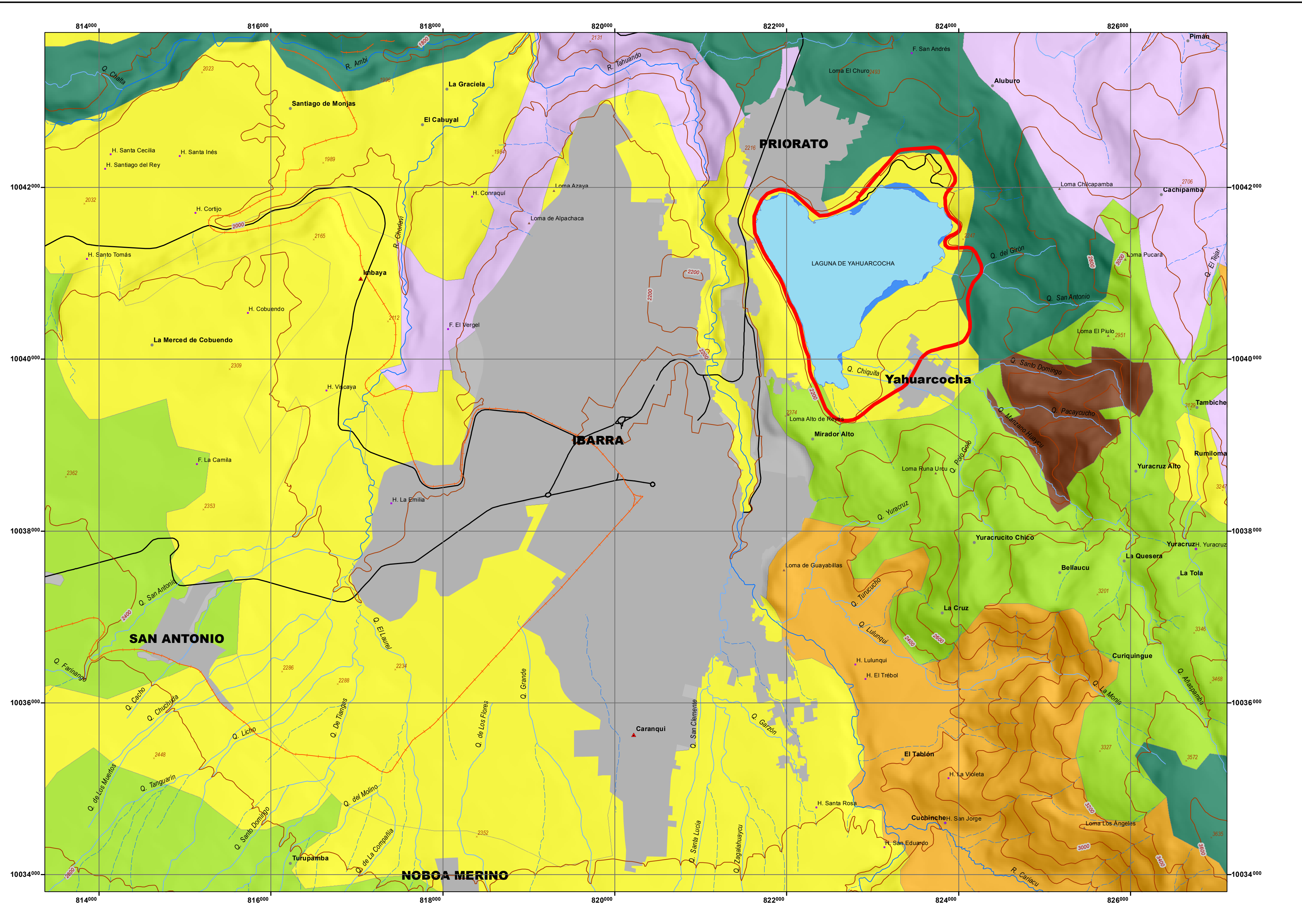

**LEYENDA**

— Bulevar, vía pedestre, ciclo vía de la Laguna Yahuarcocha

**Uso del Suelo**

- AGRICOLA
- AGROPECUARIO
- ANTROPICO
- CONSERVACION Y PROTECCION
- CUERPO DE AGUA
- FORESTAL
- PECUARIO
- TIERRAS IMPRODUCTIVAS

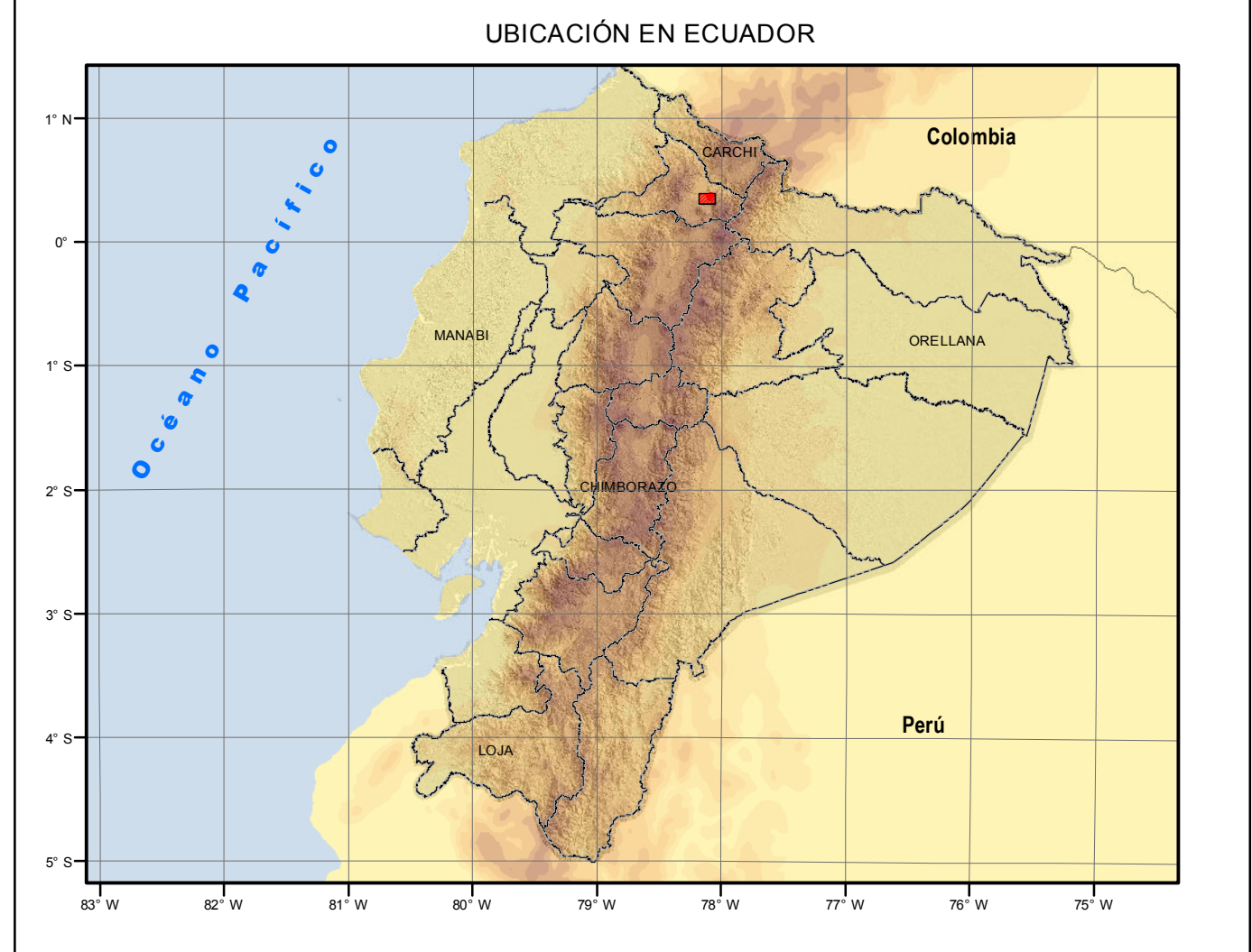
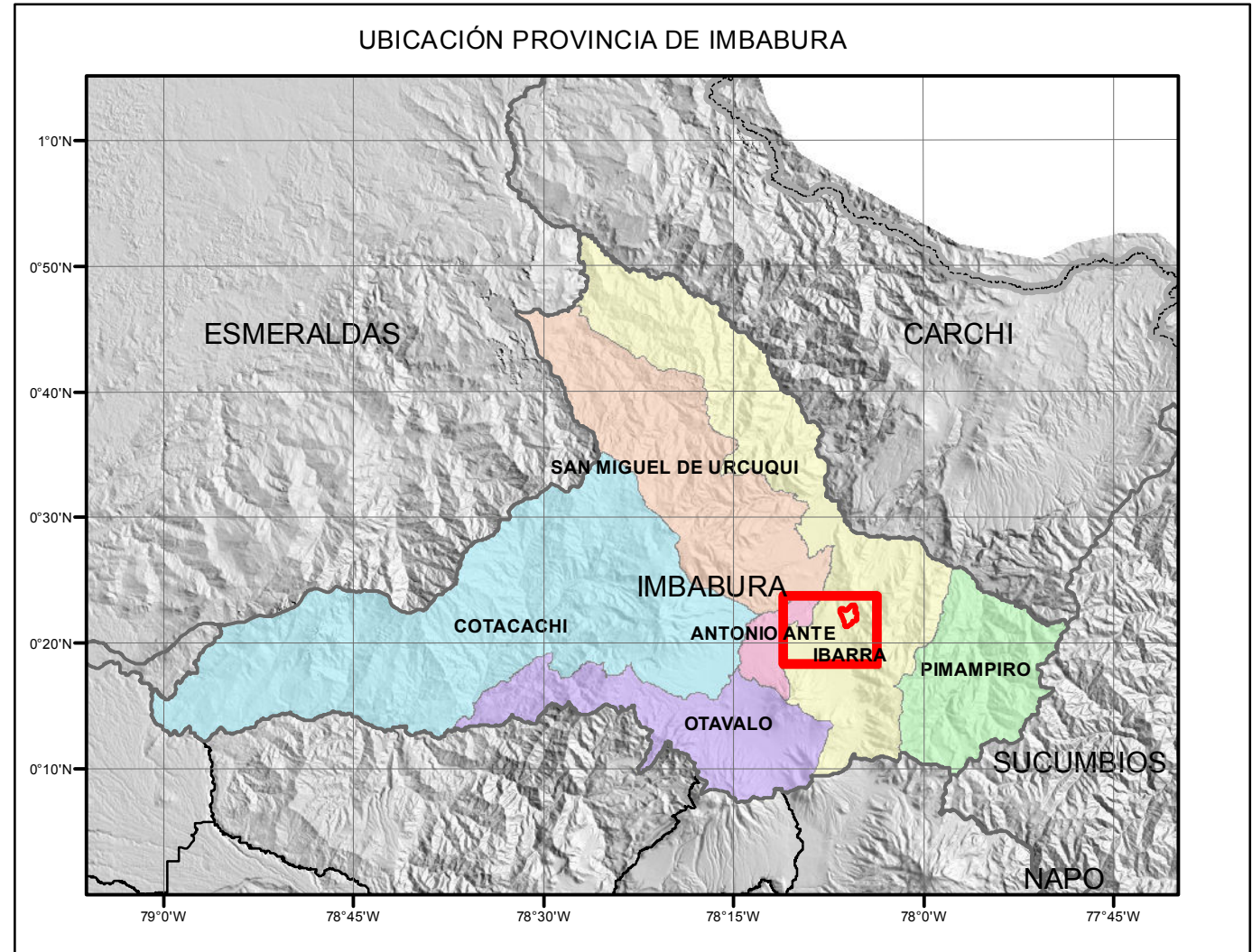

**SIMBOLOGÍA**

Camino	Edificación	Poblado	Curva Nivel
— Ruta Primaria	⌄ Educativa	● Provincia	— Índice
— Ruta Secundaria	⌄ Religiosa	● Cantón	— Secundaria
— Ruta Local	⌄ Salud	▲ Parroquia	— Auxiliar
— Línea tren		● Poblado	— Hacienda
Red_Hídrica		■ Zona Urbana	— Punto Acotado
— Río			— Accidente Geográfico
— Quebrada			— Lacustre
— Drenaje			

Escala Gráfica 1 : 25 000

LÁMINAS ADYACENTES CARTOGRAFÍA 1:50 000 IGM

054 IMANTAG	055 IBARRA	056 PIMAMPIRO
072 OTAVALO	071 SAN PABLO DEL LAGO	070 MARIANO ACOSTA



**ORDENAMIENTO DE LAS ACTIVIDADES Y DESARROLLO TURÍSTICO DE LA CUENCA DE LA LAGUNA DE YAHUARCOCHA**

<b>USO DEL SUELO</b>		Provincia: <b>Imbabura</b>	Proyección Cartográfica: <b>Universal Transversa de Mercator</b>	
		Zona del Proyecto: <b>Z1</b>	Datum Horizontal: <b>WGS 84</b>	
		Zona: <b>17 Sur</b>	Escala Gráfica: <b>1 : 25 000</b>	
Fuentes de Información: <b>SNI: MAGAP, 2002 Instituto Geográfico Militar, 2012</b>	Elaboración: <b>Ing. Jhonny Hidalgo</b>	Director Técnico EIA: <b>Ing. Damián Lara S.</b>	Revisor: <b>Ing. Carina Montalvo</b>	Lámina: <b>5 / 9</b>
	Fecha de Elaboración: <b>Junio, 2015</b>		Escala Temática: <b>1 : 50 000</b>	Formato: <b>A1</b>
			Escala Gráfica: <b>1 : 25 000</b>	Anexo: <b>-</b>



# ORDENAMIENTO DE LAS ACTIVIDADES Y DESARROLLO TURÍSTICO DE LA CUENCA DE LA LAGUNA DE YAHUARCOCHA

## COBERTURA VEGETAL

ZONA 17 SUR

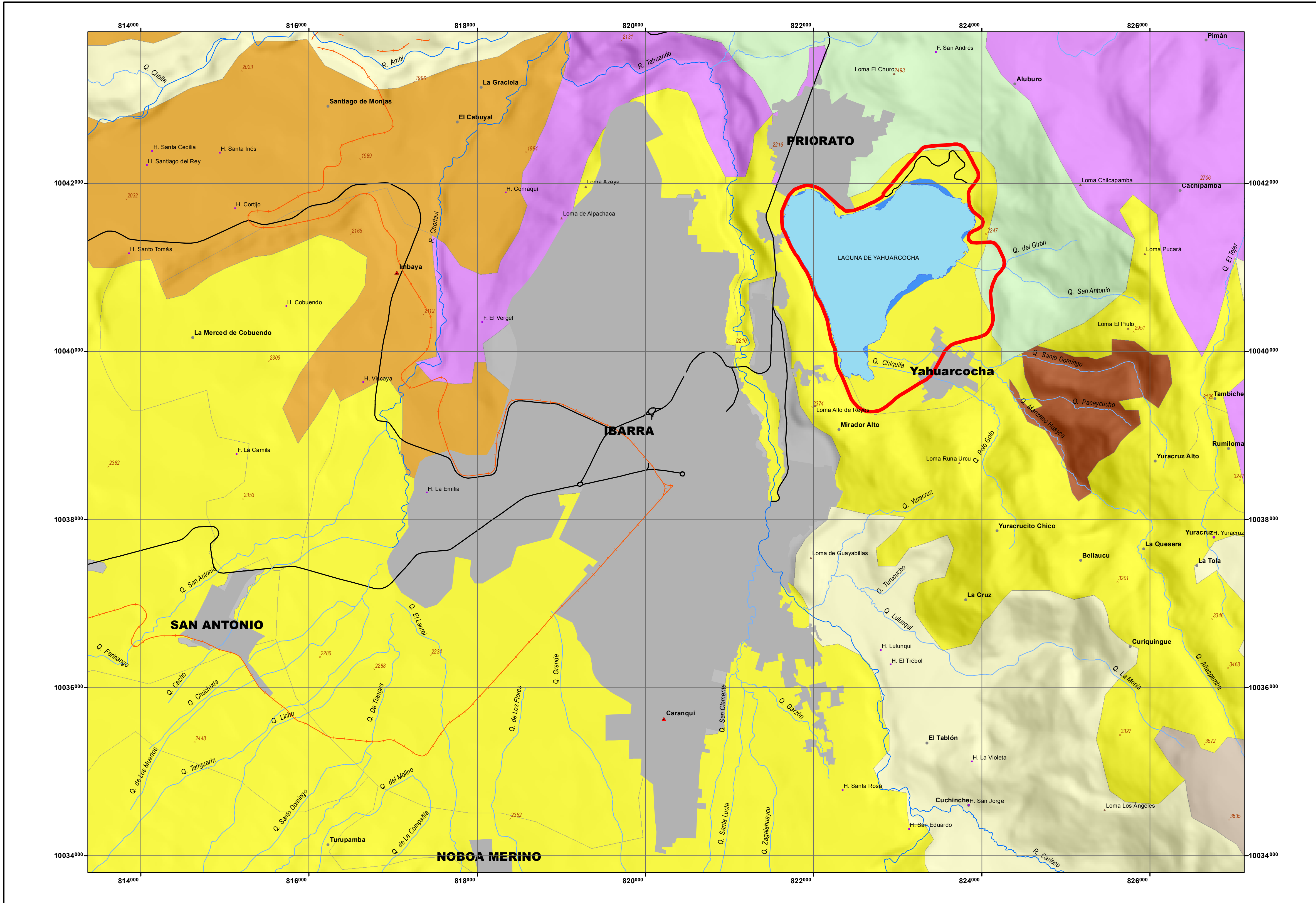

**LEYENDA**

— Bulevar, vía pedestre y ciclo vía de la Laguna Yahuarcocha

**Cobertura Vegetal**

**cobertura\_r**

- BOSQUE NATIVO
- BOSQUE SECUNDARIO
- VEGETACIÓN ARBUSTIVA
- PLANTACIÓN FORESTAL
- PÁRAMO
- CULTIVO PERMANENTE
- CULTIVO CICLO CORTO
- PASTO
- SIN COBERTURA VEGETAL
- CUERPO DE AGUA
- INFRAESTRUCTURA

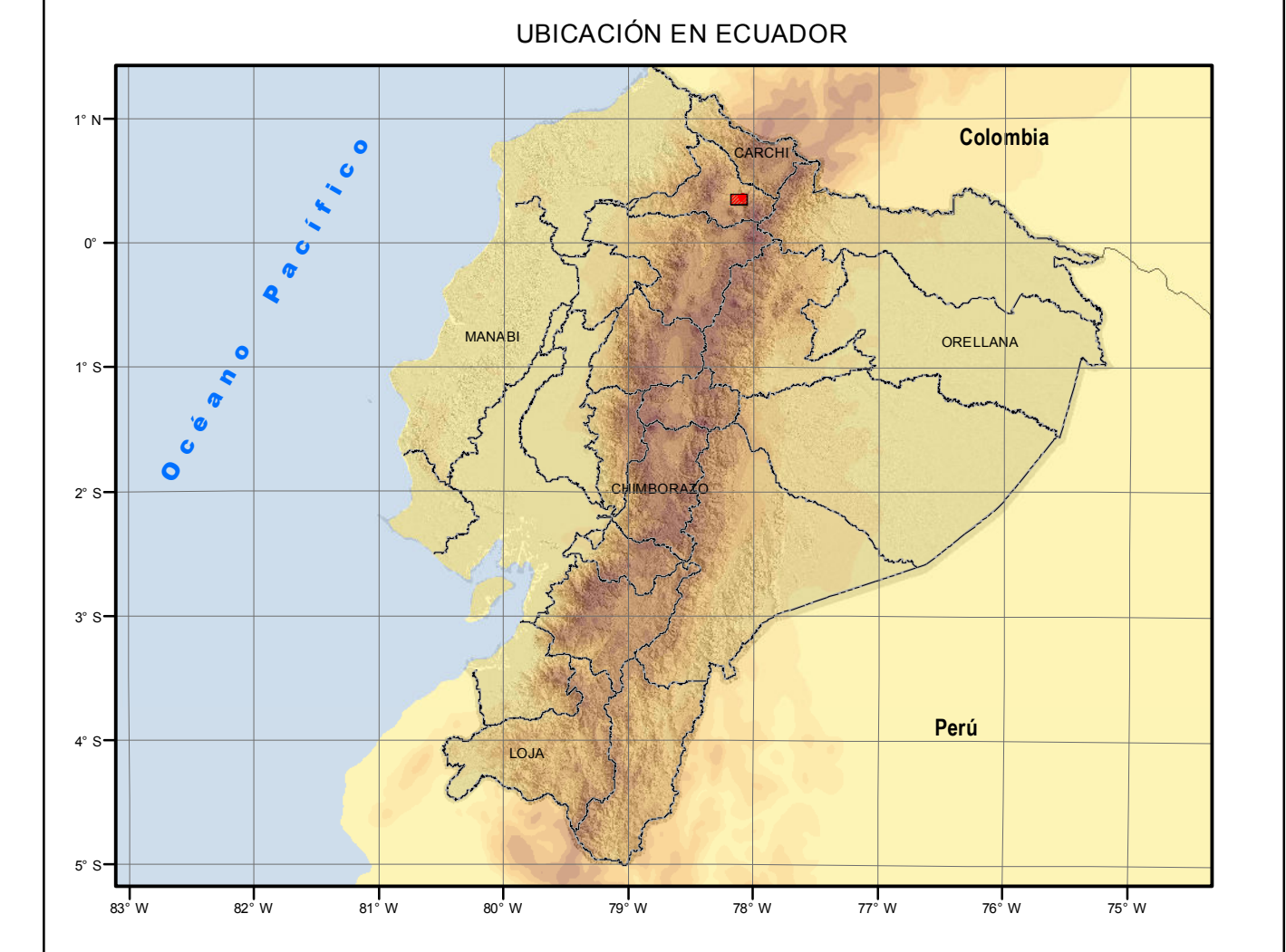
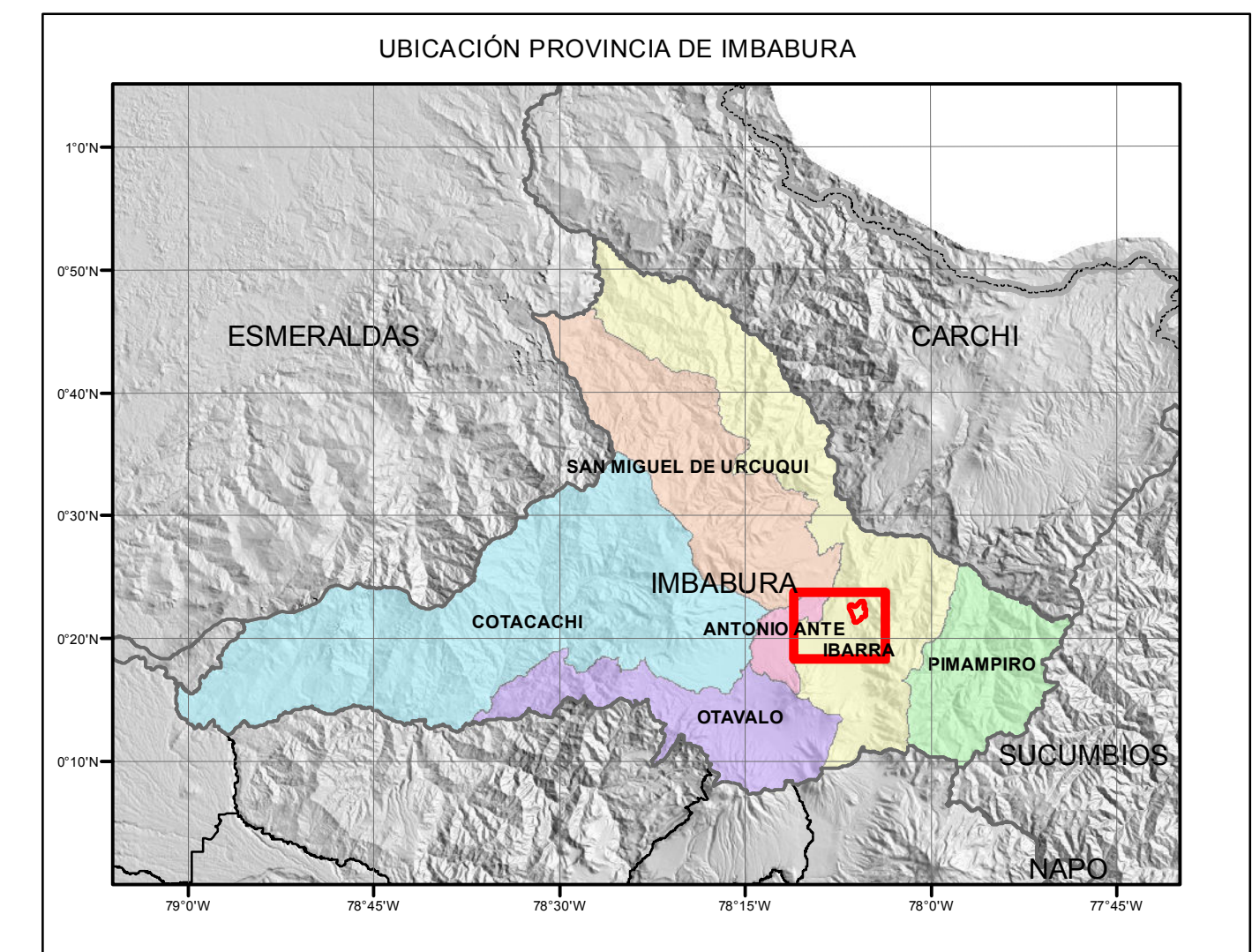

**SIMBOLOGÍA**

Camino	Edificación	Poblado
— Ruta Primaria	⊥ Educativa	● Provincia
— Ruta Secundaria	⊥ Religiosa	● Cantón
— Ruta Local	⊥ Salud	▲ Parroquia
— Línea tren		● Poblado
Red_Hídrica		■ Zona Urbana
— Río		● Hacienda
— Quebrada		● Punto Acotado
— Drenaje		● Accidente Geográfico
		■ Lacustre

Escala Gráfica 1 : 25 000

0 1 250 2 500 5 000 Metros

LÁMINAS ADYACENTES CARTOGRAFÍA 1:50 000 IGM

054 IMANTAG	055 IBARRA	056 PIMAMPIRO
072 OTAVALO	071 SAN PABLO DEL LAGO	070 MARIANO ACOSTA



**ORDENAMIENTO DE LAS ACTIVIDADES Y DESARROLLO TURÍSTICO DE LA CUENCA DE LA LAGUNA DE YAHUARCOCHA**

Contiene: **COBERTURA VEGETAL**

Fuentes de Información: SNI: MAGAP, 2002 Instituto Geográfico Militar, 2012	Elaboración: Ing. Jhonny Hidalgo Fecha de Elaboración: Junio, 2015	Provincia: <b>Imbabura</b> Zona del Proyecto: <b>Z1</b>	Proyección Cartográfica: Universal Transversa de Mercator Datum Horizontal: WGS 84 Zona: <b>17 Sur</b>	Escala Temática: <b>1 : 50 000</b> Escala Gráfica: <b>1 : 25 000</b>	Lámina: <b>5 / 9</b> Formato: <b>A1</b> Anexo:
---	---	--	---	---	--



# ORDENAMIENTO DE LAS ACTIVIDADES Y DESARROLLO TURÍSTICO DE LA CUENCA DE LA LAGUNA DE YAHUARCOCHA

## ZONAS DE VIDA

ZONA 17 SUR

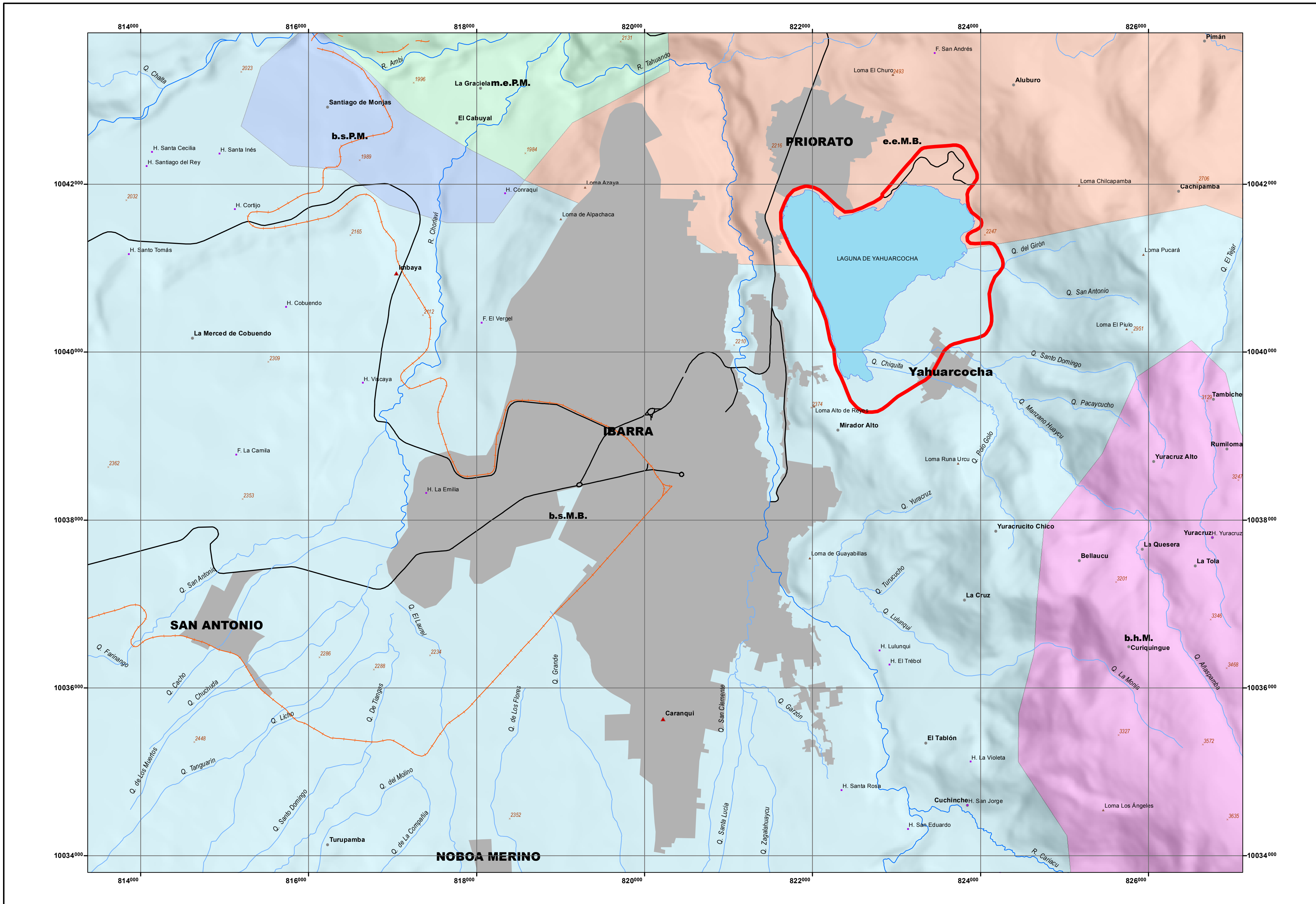

**LEYENDA**

— Bulevar, vía pedestre y ciclo vía de la Laguna Yahuarcocha

**Zonas de vida - Cañadas**

- b.h.M., Bosque húmedo montano (Sub-páramo húmedo)
- b.m.h.M., Bosque muy húmedo montano (Sub-páramo muy húmedo)
- b.m.h.S.A., Bosque muy húmedo sub-alpino
- b.s.M.B., Bosque seco montano bajo
- b.s.P.M., Bosque seco pre-montano
- e.e.M.B., Estepa espinosa montano baja
- m.e.P.M., Monte espinoso pre-montano

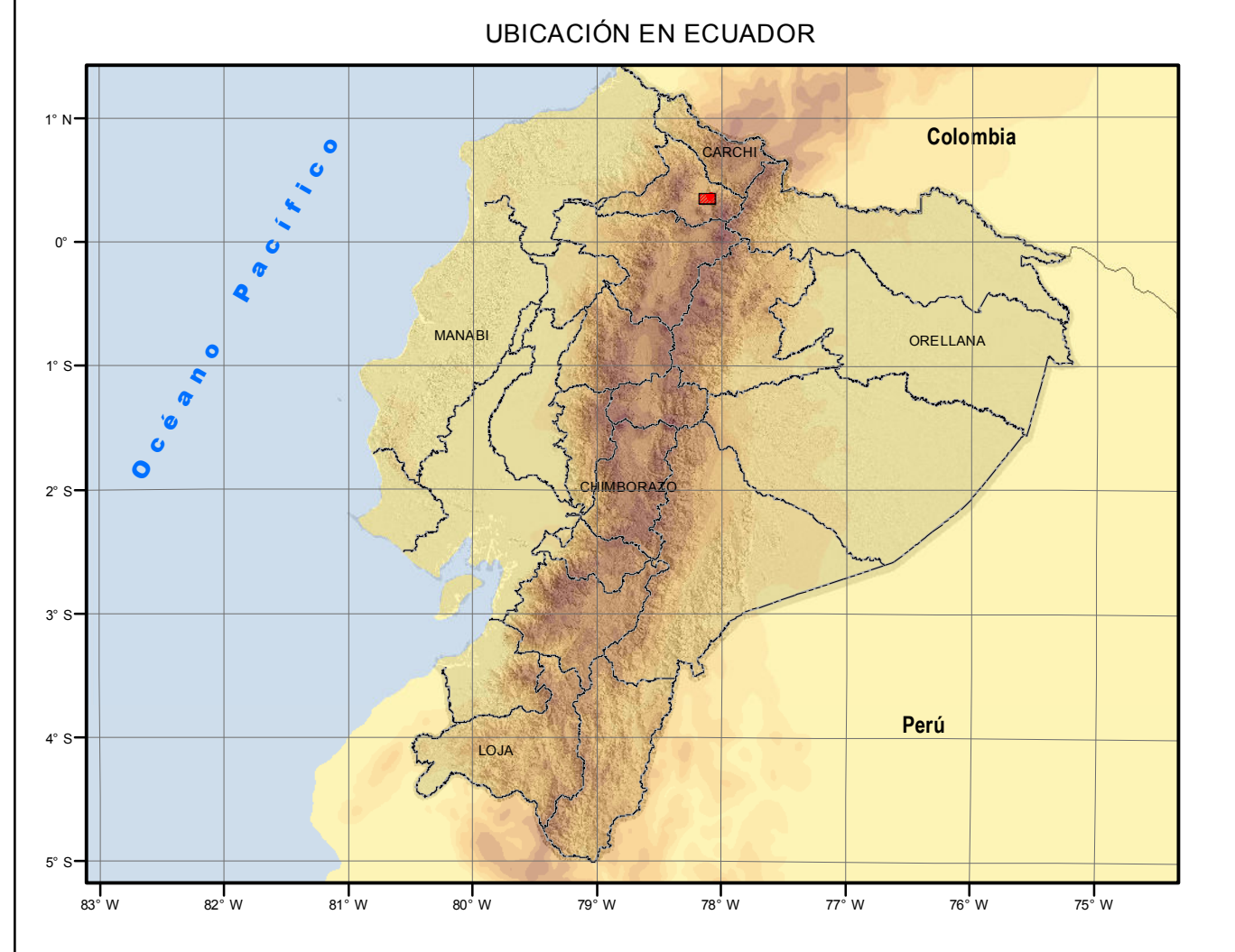
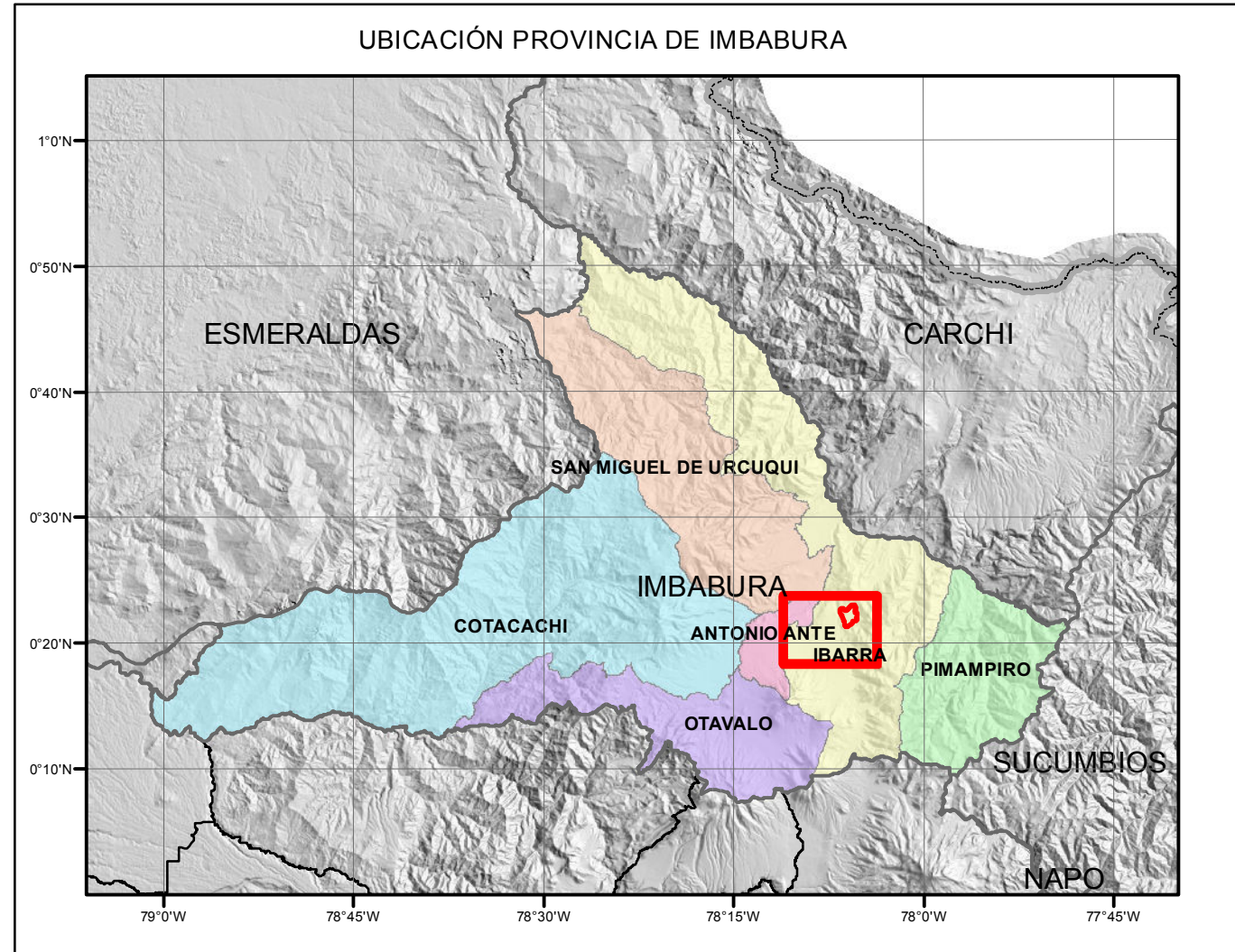

**SIMBOLOGÍA**

<b>Camino</b>	<b>Edificación</b>	<b>Poblado</b>
— Ruta Primaria	⊥ Educativa	● Provincia
— Ruta Secundaria	⊥ Religiosa	● Cantón
— Ruta Local	⊥ Salud	▲ Parroquia
— Línea tren		● Poblado
<b>Red_Hídrica</b>		■ Zona Urbana
— Río		● Hacienda
— Quebrada		● Punto Acotado
— Drenaje		● Accidente Geográfico
		■ Lacustre

Escala Gráfica 1 : 25 000

0      1 250      2 500      5 000 Metros

LÁMINAS ADYACENTES CARTOGRAFÍA 1:50 000 IGM

054 IMANTAG	055 IBARRA	056 PIMAMPIRO
072 OTAVALO	071 SAN PABLO DEL LAGO	070 MARIANO ACOSTA



**ORDENAMIENTO DE LAS ACTIVIDADES Y DESARROLLO TURÍSTICO DE LA CUENCA DE LA LAGUNA DE YAHUARCOCHA**

<b>ZONAS DE VIDA</b>		Provincia: <b>Imbabura</b>	Proyección Cartográfica: <b>Universal Transversa de Mercator</b>	
		Zona del Proyecto: <b>Z1</b>	Datum Horizontal: <b>WGS 84</b>	
Fuentes de Información: <b>Cañadas, 1982</b> <b>Instituto Geográfico Militar, 2012</b>		Director Técnico EIA: <b>Ing. Damián Lara S.</b>	Revisor: <b>Ing. Carina Montalvo</b>	Escala Temática: <b>1 : 1 000 000</b>
Elaboración: <b>Ing. Jhonny Hidalgo</b>		Fecha de Elaboración: <b>Junio, 2015</b>	Escala Gráfica: <b>1 : 25 000</b>	Lámina: <b>7 / 9</b>
			Anexo: <b>A1</b>	



# ORDENAMIENTO DE LAS ACTIVIDADES Y DESARROLLO TURÍSTICO DE LA CUENCA DE LA LAGUNA DE YAHUARCOCHA

## ESCENARIOS: PROYECTOS A CORTO PLAZO

ZONA 17 SUR

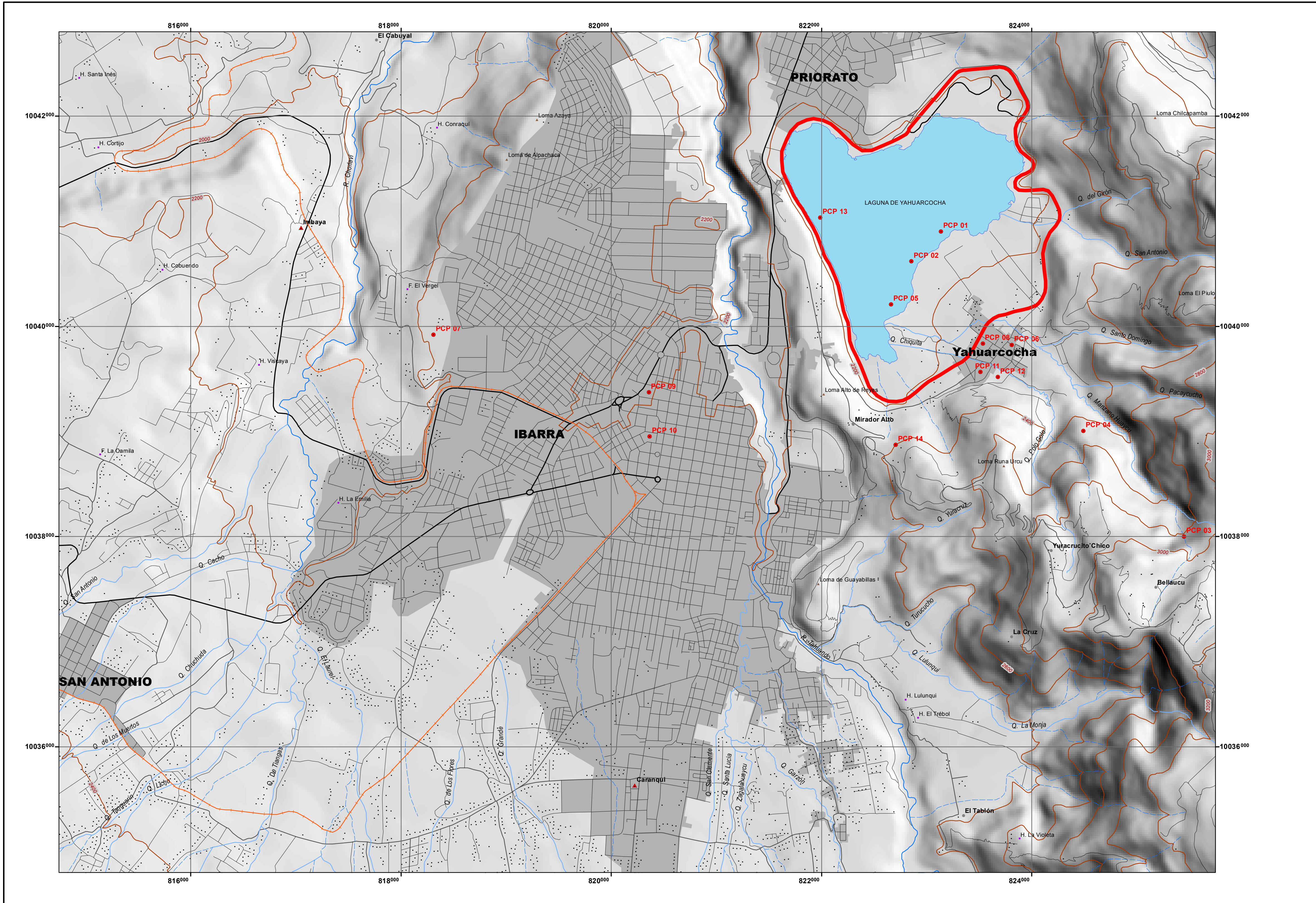

### LEYENDA

- Proyectos
- Bulevar, vía pedestre y ciclo vía de la Laguna Yahuarcocha

PROYECTOS A CORTO PLAZO (5 AÑOS)	
<b>PLAN DE MANEJO INTEGRAL YAHUARCOCHA</b>	
PCP 01	Programa Aprovechamiento y Uso de Recursos
PCP 02	Programa de Aprovechamiento de la Colta
PCP 03	Programa de Inclusión de la Cuenca Media y Alta al Manejo y Desarrollo Económico
PCP 04	Programa de Restauración Ecológica
PCP 05	Administración Ambiental
PCP 06	Programa de Monitoreo de las condiciones físico-químicas, ambientales y sociales
<b>PLAN DE TRABAJO DE LA ADMINISTRACION MUNICIPAL</b>	
PCP 07	Construcción de un polideportivo
PCP 08	Mejorar la vialidad en el pueblo
PCP 09	Proyecto de separación el la fuente de Residuos Sólidos
PCP 10	Ordenanza de Uso de suelos
<b>PLAN DE DESARROLLO Y ORDENAMIENTO TERRITORIAL MUNICIPAL</b>	
PCP 11	Ejecutar el 40 % del plan de manejo
PCP 12	Tratamiento de Residuos Orgánicos del pueblo
PCP 13	5 competencias deportivas anuales
PCP 14	Construcción ciudad Arcangel

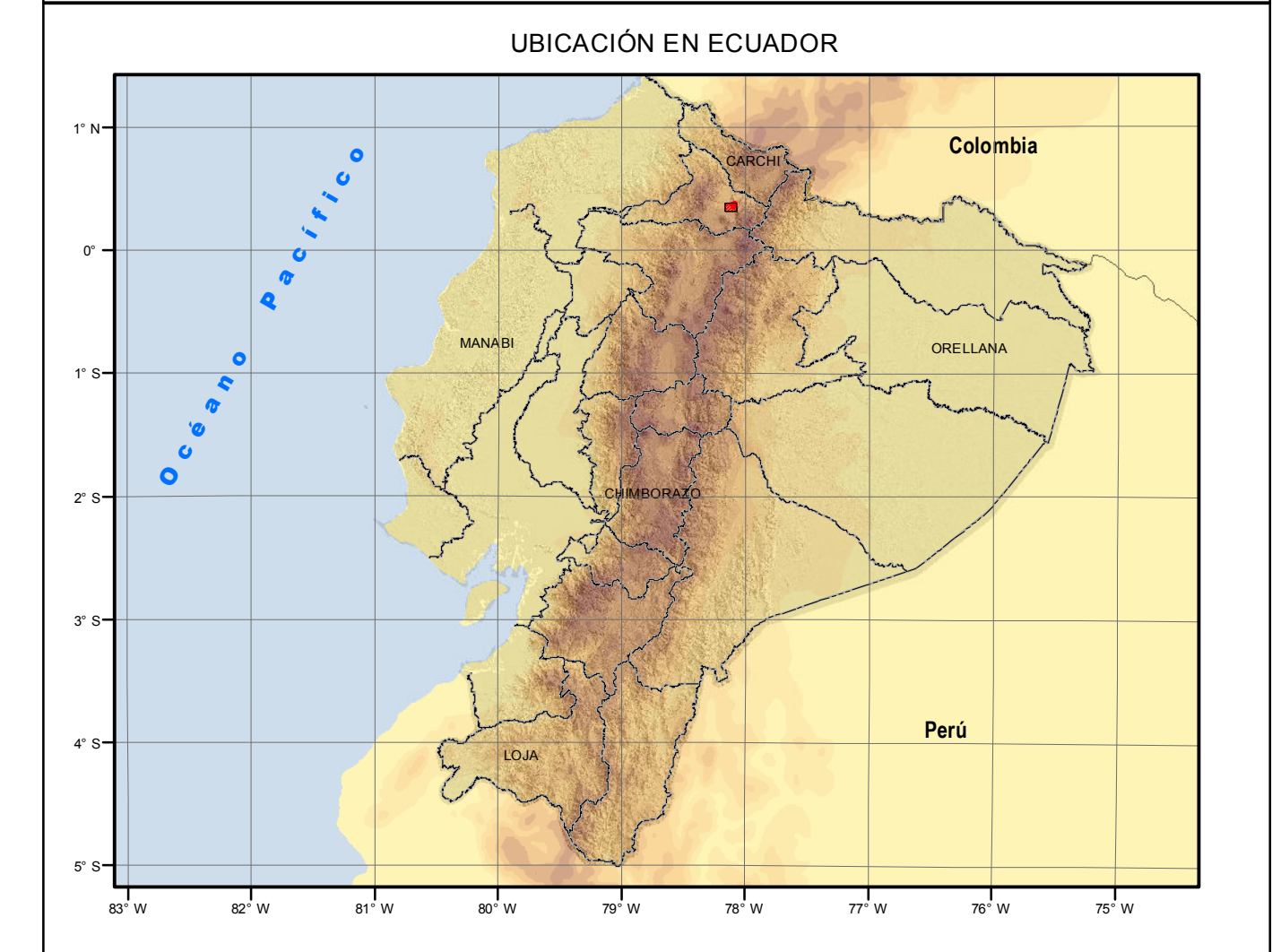

### SIMBOLOGÍA

Camino	Edificación	Poblado	Curva Nivel
— Ruta Primaria	⊕ Educativa	● Provincia	— Índice
— Ruta Secundaria	⊕ Religiosa	■ Cantón	— Secundaria
— Ruta Local	⊕ Salud	▲ Parroquia	— Auxiliar
— Línea tren	• Casa	• Poblado	— Hacienda
Red_Hídrica		■ Zona Urbana	▲ Accidente Geográfico
— Río			■ Lacustre
— Quebrada			
— Drenaje			

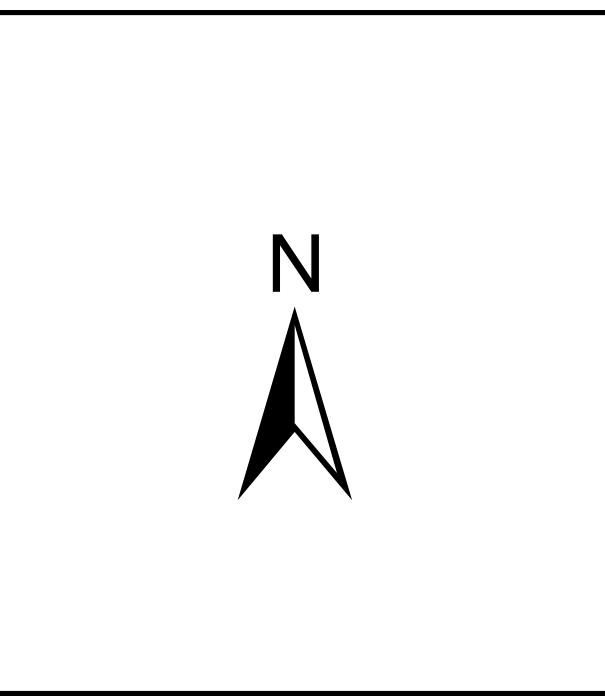
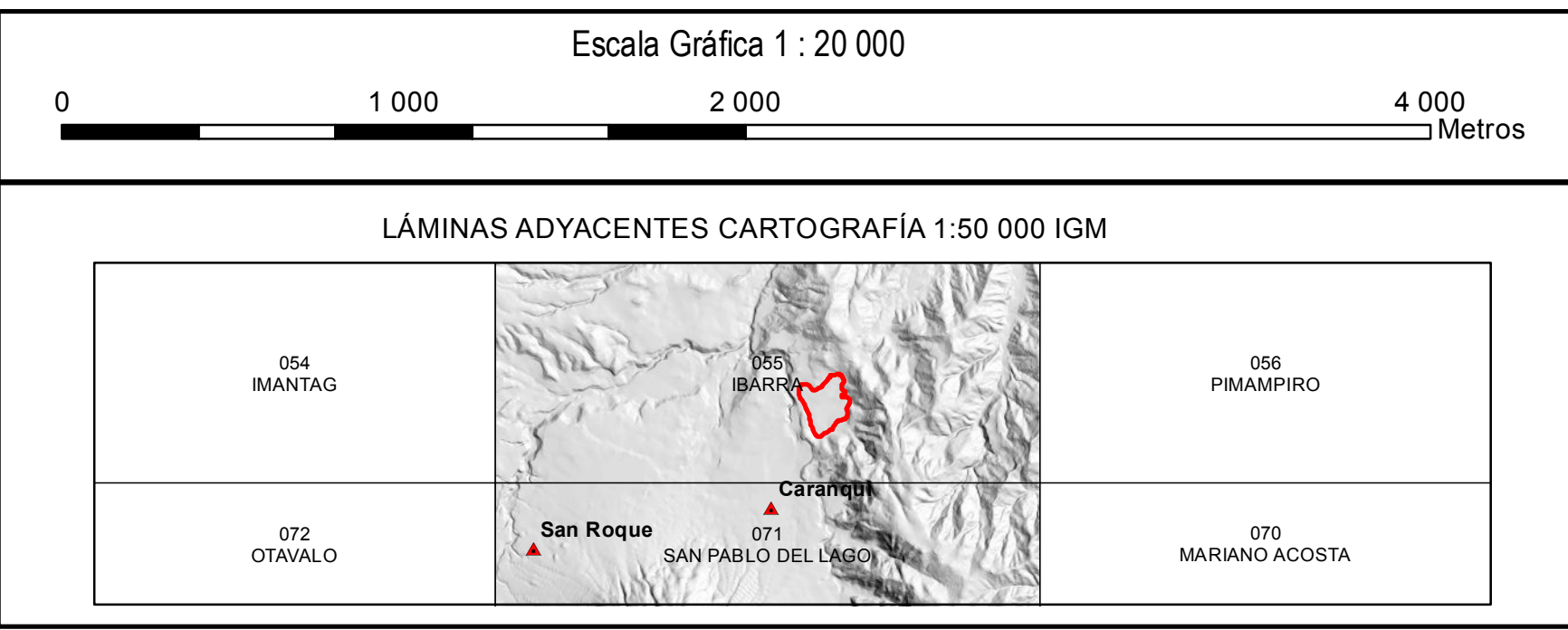

### ORDENAMIENTO DE LAS ACTIVIDADES Y DESARROLLO TURÍSTICO DE LA CUENCA DE LA LAGUNA DE YAHUARCOCHA

Contiene: <b>ESCENARIOS: PROYECTOS A CORTO PLAZO</b>		Provincia: <b>Imbabura</b>	Proyección Cartográfica: <b>Universal Transversa de Mercator</b>
Fuentes de Información: <b>GAD, 2015 Instituto Geográfico Militar, 2012</b>		Zona del Proyecto: <b>Z1</b>	Datum Horizontal: <b>WGS 84</b>
Elaboración: <b>Ing. Jhonny Hidalgo</b>	Director Técnico EIA: <b>Ing. Damián Lara S.</b>	Zona: <b>17 Sur</b>	Escala Temática: <b>1 : 50 000</b>
Fecha de Elaboración: <b>Junio, 2015</b>	Revisor: <b>Ing. Carina Montalvo</b>	Escala Gráfica: <b>1 : 20 000</b>	Lámina: <b>8 / 9</b>
		Anexo: <b>A1</b>	



# ORDENAMIENTO DE LAS ACTIVIDADES Y DESARROLLO TURÍSTICO DE LA CUENCA DE LA LAGUNA DE YAHUARCOCHA

## ESCENARIOS: PROYECTOS A LARGO PLAZO

ZONA 17 SUR

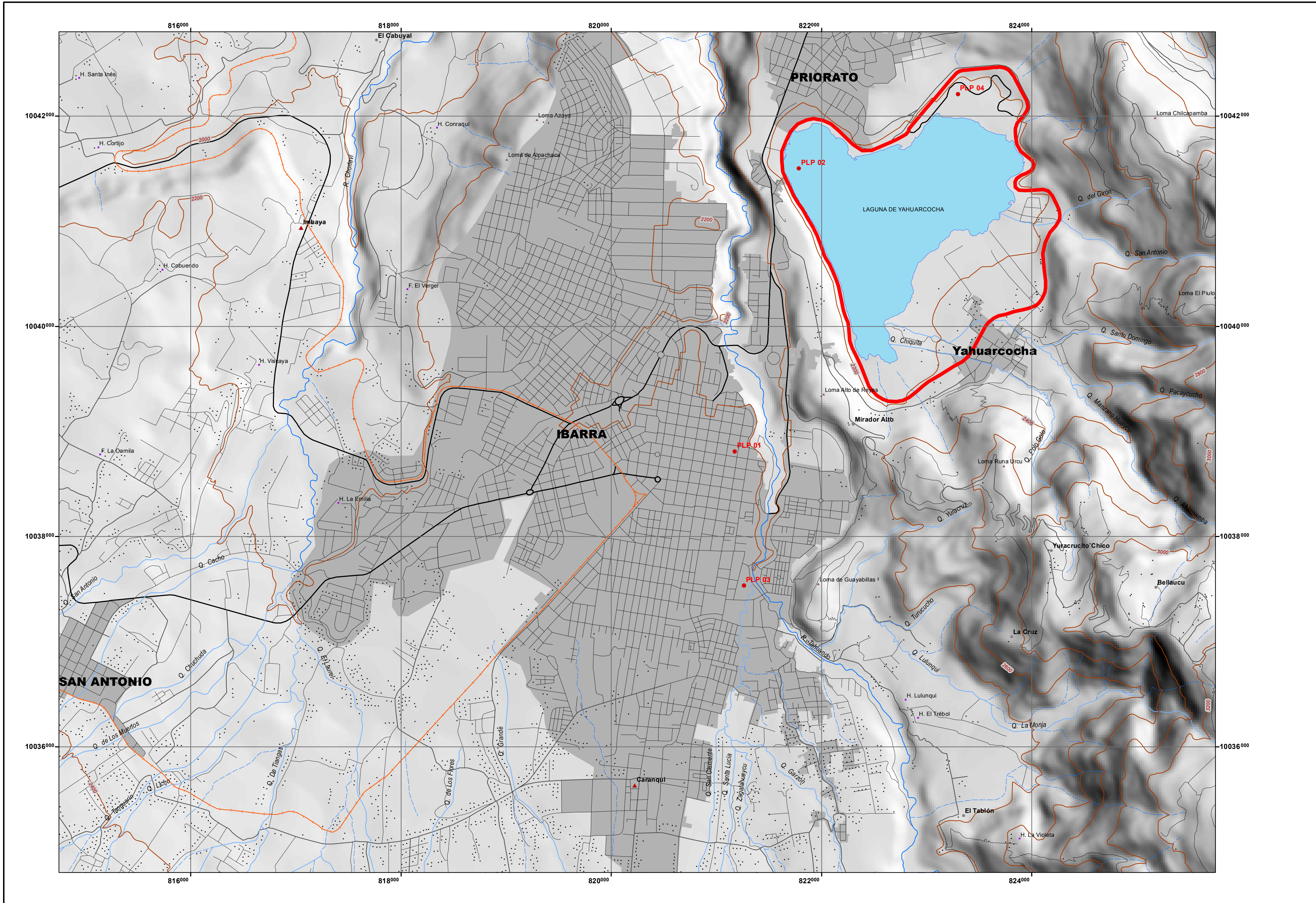

### LEYENDA

- Proyectos
- Bulevar, vía pedestre y ciclo vía de la Laguna Yahuarcocha

PROYECTOS A LARGO PLAZO (20 AÑOS)	
PLP 01	Plan de Desarrollo Turístico urbano y rural del cantón Ibarra
PLP 02	Desarrollo de competencias deportivo-turísticas en la laguna de Yahuarcocha
PLP 03	Estudio de delimitación de lugares de interés turístico en el cantón Ibarra
PLP 04	Desarrollo integral de rutas turísticas temáticas y productos turísticos (Autódromo Yahuarcocha - desarrollo de eventos deportivos)

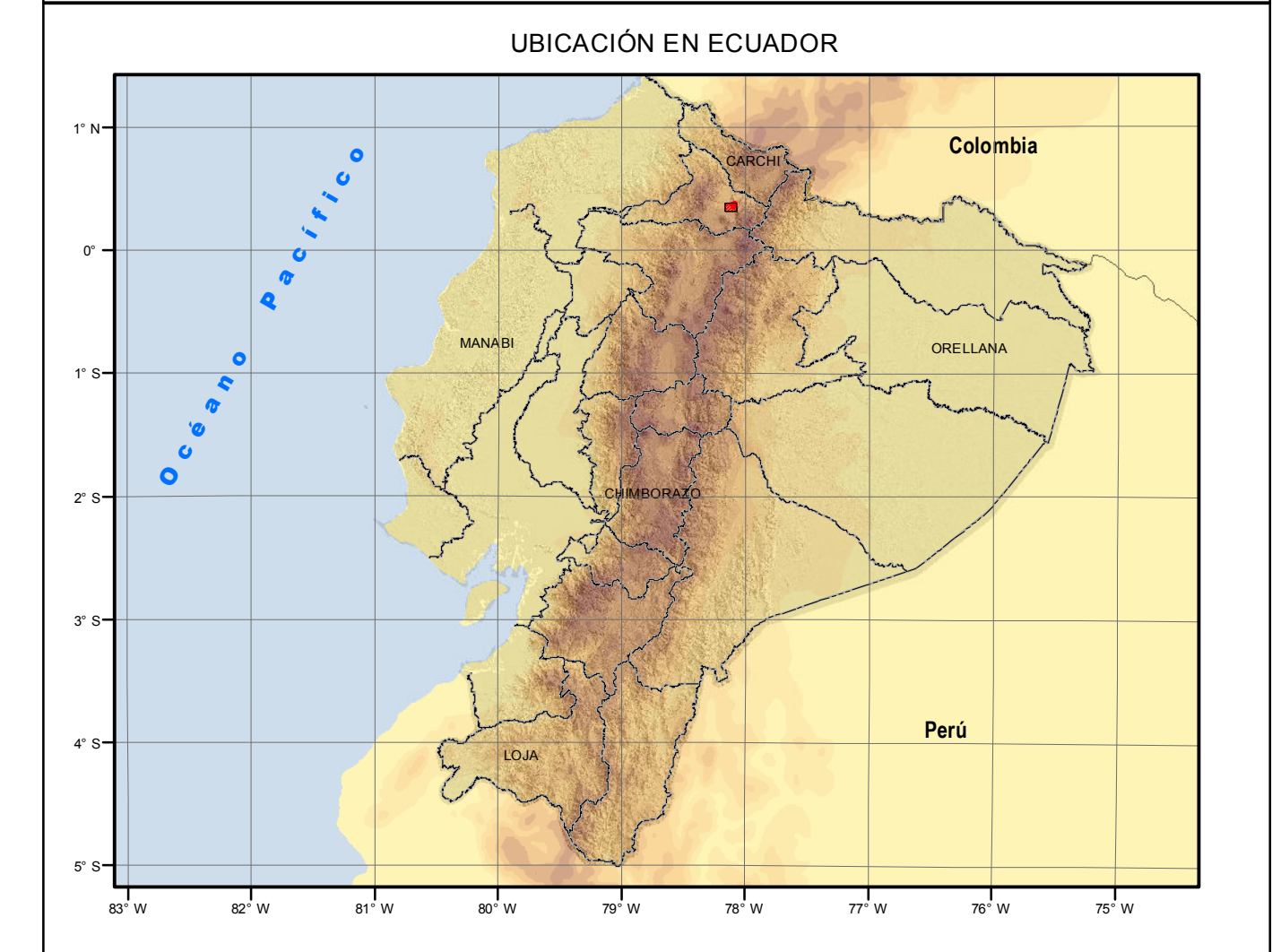

### SIMBOLOGÍA

<b>Camino</b> — Ruta Primaria — Ruta Secundaria — Ruta Local — Línea tren <b>Red_Hídrica</b> — Río — Quebrada — Drenaje	<b>Edificación</b> + Educativa + Religiosa + Salud + Casa	<b>Poblado</b> ● Provincia ● Cantón ▲ Parroquia ● Poblado ■ Zona Urbana	<b>Curva Nivel</b> — Índice — Secundaria — Auxiliar — Hacienda ▲ Accidente Geográfico ■ Lacustre
---	---	--	--

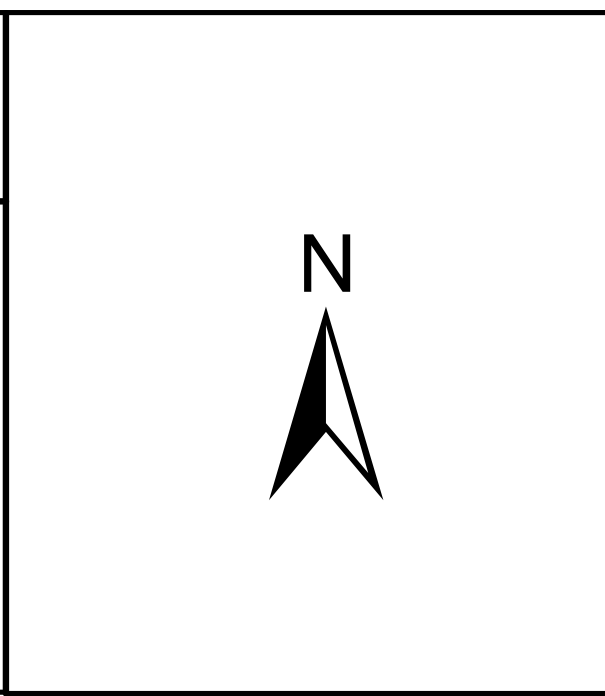
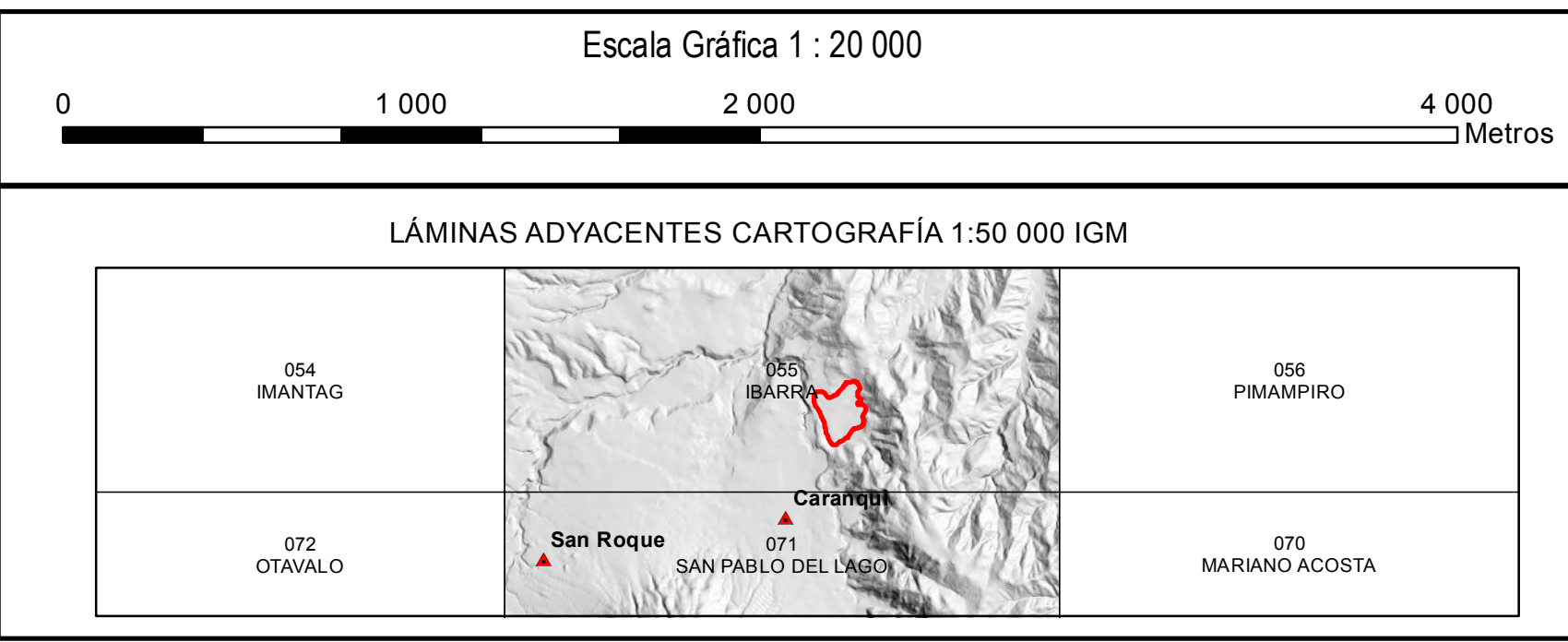

### ORDENAMIENTO DE LAS ACTIVIDADES Y DESARROLLO TURÍSTICO DE LA CUENCA DE LA LAGUNA DE YAHUARCOCHA

<b>ESCUENARIOS: PROYECTOS A LARGO PLAZO</b>		Provincia: <b>Imbabura</b>	Proyección Cartográfica: <b>Universal Transversa de Mercator</b>	
		Zona del Proyecto: <b>Z1</b>	Datum Horizontal: <b>WGS 84</b>	
			Zona: <b>17 Sur</b>	
Fuentes de Información: <b>GAD, 2015</b> <b>Instituto Geográfico Militar, 2012</b>	Elaboración: <b>Ing. Jhonny Hidalgo</b>	Director Técnico EIA: <b>Ing. Damián Lara S.</b>	Revisor: <b>Ing. Carina Montalvo</b>	Escala Temática: <b>1 : 50 000</b> Escala Gráfica: <b>1 : 20 000</b>
		Fecha de Elaboración: <b>Junio, 2015</b>		Lámina: <b>9 / 9</b> Formato: <b>A1</b> Anexo: